CABA [SAN TELMO]

KER★★★

VIGENCIA: 01/11 al 30/11 **RÉG:** Desayuno
SGL: U$D 113 **DBL:** U$D 113 **TPL:** U$D 136 **CPL:** **OTRAS:**

VIGENCIA: 01/12 al 28/02/2027 **RÉG:** Desayuno
SGL: U$D 106 **DBL:** U$D 106 **TPL:** U$D 129 **CPL:** **OTRAS:**



ÚLTIMA ACTUALIZACIÓN
02/03/2026

OBSERVACIONES:





Tarifas por habitación IVA INCLUIDO (salvo aclaración expresa). Gastos BANCARIOS 1.2%. TARIFAS SUJETAS A MODIFICACIÓN SIN PREVIO AVISO.

AV. PASEO COLÓN 455

www.kerhoteles.com.ar

CABA [SAN TELMO]

MERIT SAN TELMO ★★★

VIGENCIA: 01/11 al 30/11 **RÉG:** Desayuno
SGL: U$D 98 **DBL:** U$D 109 **TPL:** U$D 147 **CPL:** U$D 191 **OTRAS:**

VIGENCIA: 01/12 al 28/02/2027 **RÉG:** Desayuno
SGL: U$D 88 **DBL:** U$D 97 **TPL:** U$D 130 **CPL:** U$D 169 **OTRAS:**

VIGENCIA: 01/03 al 30/06/2027 **RÉG:** Desayuno
SGL: U$D 98 **DBL:** U$D 109 **TPL:** U$D 147 **CPL:** U$D 191 **OTRAS:**

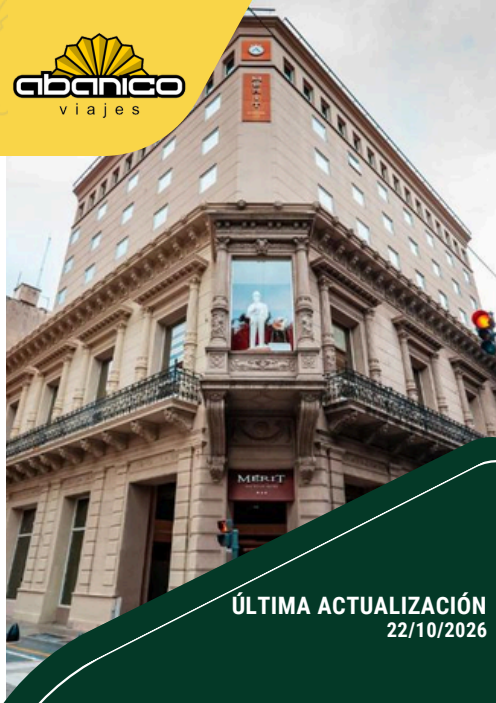

ÚLTIMA ACTUALIZACIÓN
22/10/2026

OBSERVACIONES:

. CONSULTR POR FAMILY PLAN.

. FECHAS ESPECIALES APLICA TARIFA MAS ALTA
. NO INCLUYE VISITA PAPAL, NI MOTO GP,
NI RECITAL U2





ADOLFO ALSINA 801

www.amerian.com

Tarifas por habitación IVA INCLUIDO (salvo aclaración expresa). Gastos BANCARIOS 1.2%. TARIFAS SUJETAS A MODIFICACIÓN SIN PREVIO AVISO.

CABA [SAN TELMO]

KENTON ★★★★

VIGENCIA: 01/11 al 20/12 **RÉG:** Desayuno

SGL: U$D 144 **DBL:** U$D 144 **TPL:** U$D 216 **CPL:** **OTRAS:**



ÚLTIMA ACTUALIZACIÓN
02/03/2026

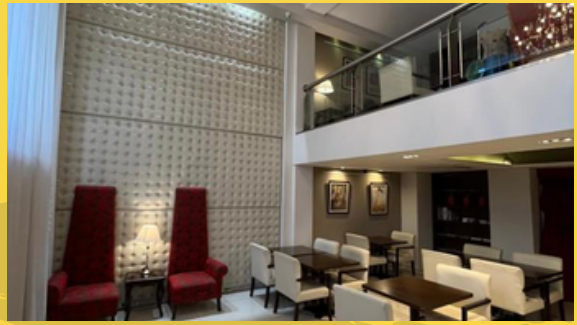



OBSERVACIONES:

. FAMILY PLAN: podrá ser asignada en 2 habitaciones clásicas comunicadas o en una habitación estudio monoambiente. Podrá ser aplicada siempre que la ocupación sea con 2 adultos y dos menores de hasta 11 años.

Tarifas por habitación IVA INCLUIDO (salvo aclaración expresa). Gastos BANCARIOS 1.2%. TARIFAS SUJETAS A MODIFICACIÓN SIN PREVIO AVISO.

DEFENSA 383

www.kentonpalace.com.ar