SALTA

COLONIAL ★★★

VIGENCIA: 01/11 al 20/12 **RÉG:** Desayuno

SGL: **DBL:** $ 131.815 **TPL:** $ 184.815 **CPL:** **OTRAS:**

VIGENCIA: FSL 2° Semestre **RÉG:** Desayuno

SGL: **DBL:** $ 151.250 **TPL:** $ 204.250 **CPL:** **OTRAS:**

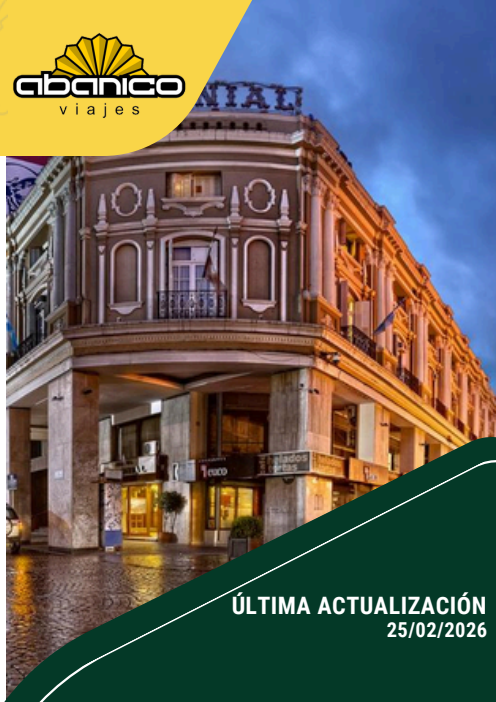

ÚLTIMA ACTUALIZACIÓN
25/02/2026

OBSERVACIONES:

. Consultar por habitación Superior.





ZUVIRIA 6

www.hotelcolonialsalta.com.ar

Tarifas por habitación IVA INCLUIDO (salvo aclaración expresa). Gastos BANCARIOS 1.2%. TARIFAS SUJETAS A MODIFICACIÓN SIN PREVIO AVISO.

SALTA

CASEROS ★★★

VIGENCIA: 01/11 al 06/12 **RÉG:** Desayuno
SGL: $ 110.000 **DBL:** $ 125.000 **TPL:** $ 140.000 **CPL:** $ 150.000 **OTRAS:**

VIGENCIA: 07/12 al 28/02/2027 **RÉG:** Desayuno
SGL: $ 100.000 **DBL:** $ 115.000 **TPL:** $ 125.000 **CPL:** $ 145.000 **OTRAS:**

VIGENCIA: 01/03 al 30/06/2027 **RÉG:** Desayuno
SGL: $ 110.000 **DBL:** $ 125.000 **TPL:** $ 140.000 **CPL:** $ 150.000 **OTRAS:**

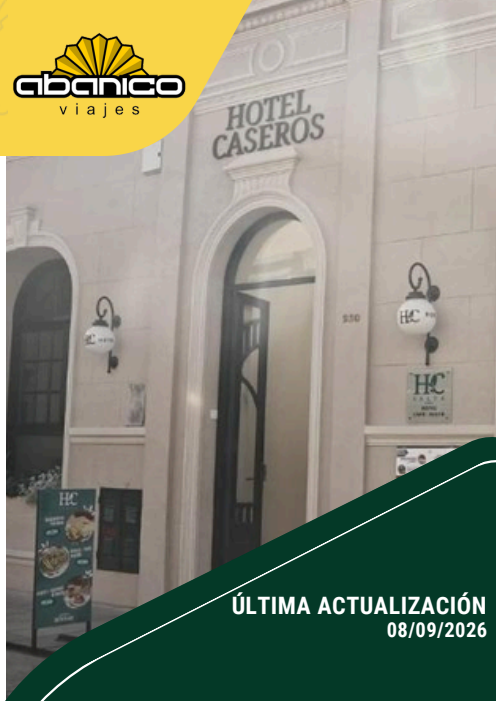

ÚLTIMA ACTUALIZACIÓN
08/09/2026

OBSERVACIONES:





CASEROS 230

www.hotelcaseros.com

Tarifas por habitación IVA INCLUIDO (salvo aclaración expresa). Gastos BANCARIOS 1.2%. TARIFAS SUJETAS A MODIFICACIÓN SIN PREVIO AVISO.

SALTA

POSADA DEL MARQUÉS ★★★

VIGENCIA: 01/11 al 28/02/2026 **RÉG:** Desayuno Buffet
SGL: $ 87.000 **DBL:** $ 87.000 **TPL:** $ 123.000 **CPL:** $ 123.000 **OTRAS:**

VIGENCIA: FSL Noviembre y Diciembre **RÉG:** Desayuno Buffet
SGL: $ 105.000 **DBL:** $ 105.000 **TPL:** $ 149.000 **CPL:** $ 149.000 **OTRAS:**

VIGENCIA: Carnaval 2027 **RÉG:** Desayuno Buffet
SGL: $ 110.000 **DBL:** $ 110.000 **TPL:** $ 150.000 **CPL:** $ 150.000 **OTRAS:**

VIGENCIA: Baja 01/03 al 30/06/2027 **RÉG:** Desayuno Buffet
SGL: $ 105.000 **DBL:** $ 105.000 **TPL:** $ 145.000 **CPL:** $ 145.000 **OTRAS:**

VIGENCIA: FSL 01/03 al 30/06 **RÉG:** Desayuno Buffet
SGL: $ 126.000 **DBL:** $ 126.000 **TPL:** $ 175.000 **CPL:** $ 175.000 **OTRAS:**

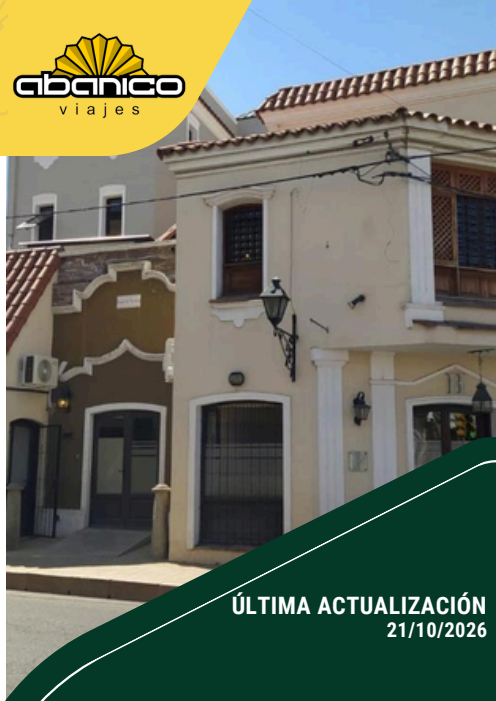

ÚLTIMA ACTUALIZACIÓN
21/10/2026

OBSERVACIONES:
. Consultar por Habitación STUDIO





CÓRDOBA 195

www.posadadelmarques.ar

Tarifas por habitación IVA INCLUIDO (salvo aclaración expresa). Gastos BANCARIOS 1.2%. TARIFAS SUJETAS A MODIFICACIÓN SIN PREVIO AVISO.

SALTA

INKAI ★★★

VIGENCIA: 01/11 al 31/12 **RÉG:** Desayuno Buffet

SGL: **DBL:** U$D 70 **TPL:** U$D 94 **CPL:** U$D 104 **OTRAS:**

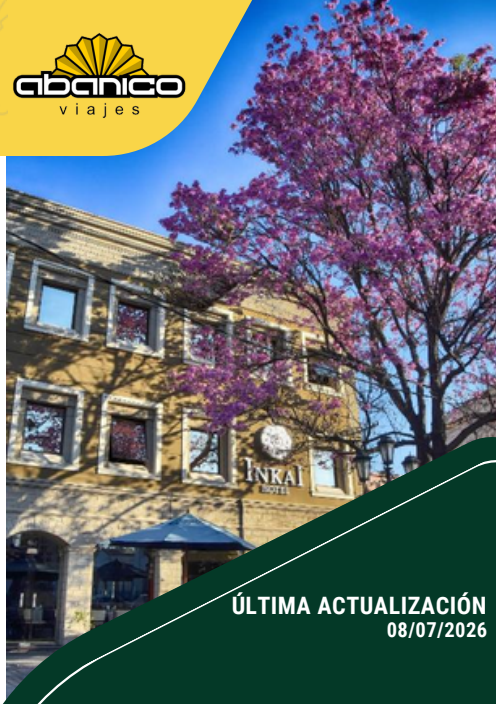

ÚLTIMA ACTUALIZACIÓN
08/07/2026

OBSERVACIONES:
Consultar por HAB. Superior

DESCRIPCIÓN | UBICACIÓN

Ubicado en una zona privilegiada, aledaño al Paseo Balcarce a tan solo 50 metros encontrará peñas, bares y restaurantes donde convergen las tradiciones, música y cultura de la Provincia, todo en un solo lugar. A tan solo 9 cuadras se encuentra la plaza 9 de Julio donde se concentran los museos Cabildo Histórico, la Catedral Basílica, Museo de Arte Contemporáneo, Teatro Provincial, y distintos locales comerciales y gastronómicos. Calidez en la atención, cuenta con 29 habitaciones confortables y una terraza con vista privilegiada al Cerro San Bernardo.



AMEGHINO 653

www.hotelinkai.com

Tarifas por habitación IVA INCLUIDO (salvo aclaración expresa). Gastos BANCARIOS 1.2%. TARIFAS SUJETAS A MODIFICACIÓN SIN PREVIO AVISO.

SALTA

LAS VEGAS ★★★

VIGENCIA: 19/11 al 31/12 **RÉG:** Desayuno
SGL: $ 75.000 **DBL:** $ 110.000 **TPL:** $ 145.000 **CPL:** **OTRAS:**

VIGENCIA: 01/01 al 28/02/2027 **RÉG:** Desayuno
SGL: $ 80.000 **DBL:** $ 115.000 **TPL:** $ 149.000 **CPL:** **OTRAS:**



ÚLTIMA ACTUALIZACIÓN
19/11/2026

DESCRIPCIÓN | UBICACIÓN

Ubicado en el corazón de Salta, a tan sólo 3 cuadras de la plaza 9 de julio, a una cuadra de la Peatonal, a 10km del aeropuerto Internacional Martin Miguel de Güemes y a 3 km de la terminal de Salta. A pocos metros de los principales atractivos, plaza, iglesias, museos, bares y restaurantes. Las habitaciones cuentan con sommier, baño privado con bañera, aire acondicionado frio/calor, caja de seguridad, TV por cable y Wifi.



OBSERVACIONES:

ITUZAINGÓ 84

Tarifas por habitación IVA INCLUIDO (salvo aclaración expresa). Gastos BANCARIOS 1.2%. TARIFAS SUJETAS A MODIFICACIÓN SIN PREVIO AVISO.

SALTA

ALTOS DE BALCARCE ★★★



VIGENCIA: 01/11 al 31/12 **RÉG:** Desayuno
SGL: $ 90.000 **DBL:** $ 125.000 **TPL:** $ 160.000 **CPL:** **OTRAS:**

VIGENCIA: 01/01 al 31/03/2027 **RÉG:** Desayuno
SGL: $ 95.000 **DBL:** $ 137.000 **TPL:** $ 176.000 **CPL:** **OTRAS:**

VIGENCIA: Semana Santa 2027 **RÉG:** Desayuno
SGL: $ 104.000 **DBL:** $ 150.000 **TPL:** $ 194.000 **CPL:** **OTRAS:**

ÚLTIMA ACTUALIZACIÓN
26/10/2026

OBSERVACIONES:

DESCRIPCIÓN | UBICACIÓN

Ubicado en una de las zonas turísticas más destacadas. Localizado en forma estratégica a muy pocas cuadras del centro, le ofrece al huésped una ubicación privilegiada en el corazón de la ciudad y un rápido acceso a los lugares más importantes. Cuenta con PC's para libre uso y WiFi gratis. Disponemos de un garage en subsuelo sin cargo sujeto a disponibilidad. Servicio de lavandería. Asistencia médica las 24 hs. Espacio para guardar su equipaje hasta el momento del check out.



BALCARCE 747

www.altosdebalcarce.com.ar

Tarifas por habitación IVA INCLUIDO (salvo aclaración expresa). Gastos BANCARIOS 1.2%. TARIFAS SUJETAS A MODIFICACIÓN SIN PREVIO AVISO.

SALTA

MARILIAN ★★★

VIGENCIA: Baja 19/11 al 31/12 **RÉG:** Desayuno Buffet
SGL: $ 98.000 **DBL:** $ 98.000 **TPL:** $ 130.000 **CPL:** $ 152.000 **OTRAS:**

VIGENCIA: FSL 2° semestre **RÉG:** Desayuno Buffet
SGL: $ 166.250 **DBL:** $ 166.250 **TPL:** $ 200.000 **CPL:** $ 205.700 **OTRAS:**

VIGENCIA: 01/01 al 31/03/2027 **RÉG:** Desayuno Buffet
SGL: $ 95.500 **DBL:** $ 95.500 **TPL:** $ 130.500 **CPL:** $ 149.500 **OTRAS:**



ÚLTIMA ACTUALIZACIÓN
19/11/2026

DESCRIPCIÓN I UBICACIÓN

Goza de una ubicación céntrica a una calle de la plaza 9 de Julio y a 200 metros del parque San Martín. Ofrece habitaciones modernas con baño privado, TV por cable y aire acondicionado. También se proporciona room service, Wi-Fi, Sauna, Sala de juego. Estacionamiento cubierto gratuito, bajo disponibilidad.



OBSERVACIONES:

. Consultar por Habitación Superior
. Consultar política de menores de 6 años

BUENOS AIRES 176

www.hotelesdesalta.com.ar

Tarifas por habitación IVA INCLUIDO (salvo aclaración expresa). Gastos BANCARIOS 1.2%. TARIFAS SUJETAS A MODIFICACIÓN SIN PREVIO AVISO.

SALTA

AMÉRIAN SALTA ★★★★

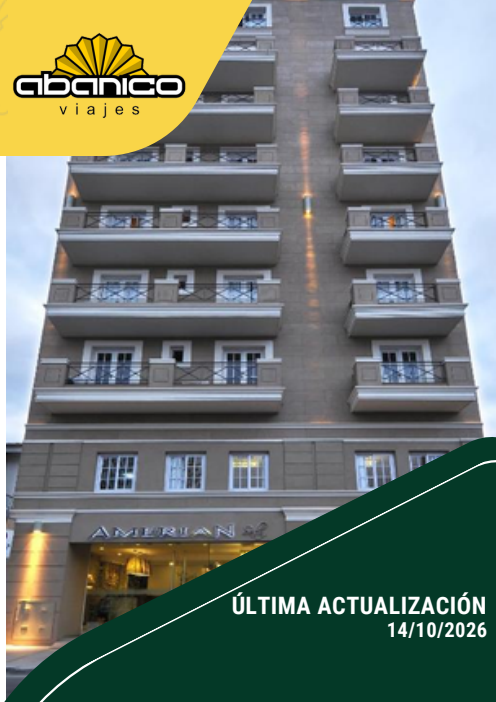

VIGENCIA: 01/11 al 28/02/2027 ***RÉG:*** Desayuno
SGL: $ 187.125 ***DBL:*** $ 187.125 ***TPL:*** $ 233.875 ***CPL:*** ***OTRAS:***

VIGENCIA: 01/03 al 30/06/2027 ***RÉG:*** Desayuno
SGL: $ 205.125 ***DBL:*** $ 205.125 ***TPL:*** $ 257.375 ***CPL:*** ***OTRAS:***





ÚLTIMA ACTUALIZACIÓN
14/10/2026

OBSERVACIONES:
. CONSULTAR POR HAB. Superior
. CONSULTAR POR FAMILY PLAN

SANTA FE 159

www.amerian.com

Tarifas por habitación IVA INCLUIDO (salvo aclaración expresa). Gastos BANCARIOS 1.2%. TARIFAS SUJETAS A MODIFICACIÓN SIN PREVIO AVISO.

SALTA

PROVINCIAL PLAZA ★★★★

VIGENCIA: Baja 01/11 al 28/02/2027 **RÉG:** Desayuno

SGL:	DBL: $ 117.800	TPL:	CPL:	OTRAS:

VIGENCIA: Alta 01/11 al 28/02/2027 **RÉG:** Desayuno

SGL:	DBL: $ 141.400	TPL:	CPL:	OTRAS:

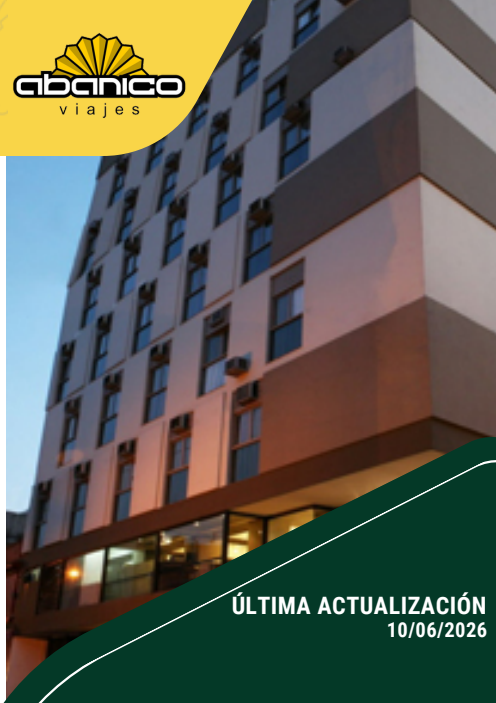

ÚLTIMA ACTUALIZACIÓN
10/06/2026

DESCRIPCIÓN | UBICACIÓN

Se encuentra ubicado en una inmejorable locación a dos cuadras de la plaza 9 de julio, centro de la ciudad y núcleo de su actividad financiera y comercial. Ofrece wifi gratuito a los huéspedes y las habitaciones incluyen TV pantalla plana, aire acondicionado y minibar. Recepción abierta 24 horas, servicio de habitaciones y conserje. Bar/Salón. Los pisos 7° y 8° pensados para el relax y esparcimiento con un área de Solarium y piscina a cielo abierto. Hotel para no fumadores.



OBSERVACIONES:

. TARIFA EN HAB DBL MAT.

. TARIFA EN DBL TWIN:
$ 153.200 (Baja 01/11 al 28/02/2027) |
$ 183.8000 (Alta 01/11 al 28/02/2027).
. CONSULTAR por TPL 2° semestre.

CASEROS 786

www.provincialplaza.com.ar

Tarifas por habitación IVA INCLUIDO (salvo aclaración expresa). Gastos BANCARIOS 1.2%. TARIFAS SUJETAS A MODIFICACIÓN SIN PREVIO AVISO.

SALTA

GRAN PRESIDENTE ★★★★

VIGENCIA: 01/11 al 15/03/2027 **RÉG:** Desayuno

SGL: $ 110.000 **DBL:** $ 160.000 **TPL:** $ 180.000 **CPL:** **OTRAS:**



ÚLTIMA ACTUALIZACIÓN
26/05/2026

DESCRIPCIÓN I UBICACIÓN

Está ubicado en pleno centro de Salta a solo 2 calles de la plaza 9 de Julio, del centro histórico y de la catedral. Ofrece habitaciones modernas con TV por cable y wifi gratis. Además disponen de caja fuerte, minibar y escritorio. Algunas tienen zona de estar. El restaurante hotel sirve platos internacionales y platos tradicionales del norte de Argentina. El bar ofrece una amplia variedad de bebidas. También cuenta con sauna seca y terraza solárium.



OBSERVACIONES:

. Pileta climatizada y Sauna.
. MENORES DE 5 AÑOS SIN CARGO
. MAP: $ 33.000 neto.

AV. BELGRANO 353

www.granhotelpresidente.com

Tarifas por habitación IVA INCLUIDO (salvo aclaración expresa). Gastos BANCARIOS 1.2%. TARIFAS SUJETAS A MODIFICACIÓN SIN PREVIO AVISO.

SALTA

CASA REAL ★★★★

VIGENCIA: 01/11 al 21/03/2027 **RÉG:** Desayuno Buffet

SGL: U$D 129 **DBL:** U$D 129 **TPL:** U$D 174 **CPL:** **OTRAS:**



ÚLTIMA ACTUALIZACIÓN
26/10/2026

DESCRIPCIÓN I UBICACIÓN

Ubicado en un punto estratégico a pocos pasos del centro comercial y financiero de la ciudad de Salta y la plaza 9 de Julio se sitúan a solo 600 metros. Está a 100 metros de la calle Paseo Balcarce, donde se encuentran muchos bares y restaurantes con encanto. Todas nuestras habitaciones cuentan con un espacio de 35 mts2, aire acondicionado, zona de comedor, minibar y TV de pantalla plana. El baño incluye bañera, artículos de aseo gratuitos y secador de pelo. WiFi gratuita.



OBSERVACIONES:

. VALIDO PARA RESERVAS HASTA EL 31/12

. Consultar por política de menores

. FAMILY PLAN: CONSULTAR TARIFAS PARA 2 ADULTOS Y 2 MENORES DE 10 AÑOS

BARTOLOMÉ MITRE 669

www.casarealsalta.com

Tarifas por habitación IVA INCLUIDO (salvo aclaración expresa). Gastos BANCARIOS 1.2%. TARIFAS SUJETAS A MODIFICACIÓN SIN PREVIO AVISO.

SALTA

BRIZO ★★★★

VIGENCIA: 01/11 al 30/11 **RÉG:** Desayuno Buffet
SGL: U$D 157 **DBL:** U$D 157 **TPL:** U$D 203 **CPL:** **OTRAS:**

VIGENCIA: 01/12 al 15/03/2027 **RÉG:** Desayuno Buffet
SGL: U$D 129 **DBL:** U$D 129 **TPL:** U$D 174 **CPL:** **OTRAS:**







ÚLTIMA ACTUALIZACIÓN
08/09/2026

OBSERVACIONES:

. CONSULTAR POR HAB. Superior
. CONSULTAR POR FAMILY PLAN

. FSL: Consultar

. Valido para reservas hasta el 15/11.

25 DE MAYO 230
www.alvarezarguelles.com

Tarifas por habitación IVA INCLUIDO (salvo aclaración expresa). Gastos BANCARIOS 1.2%. TARIFAS SUJETAS A MODIFICACIÓN SIN PREVIO AVISO.

SALTA

SALTA ★★★★

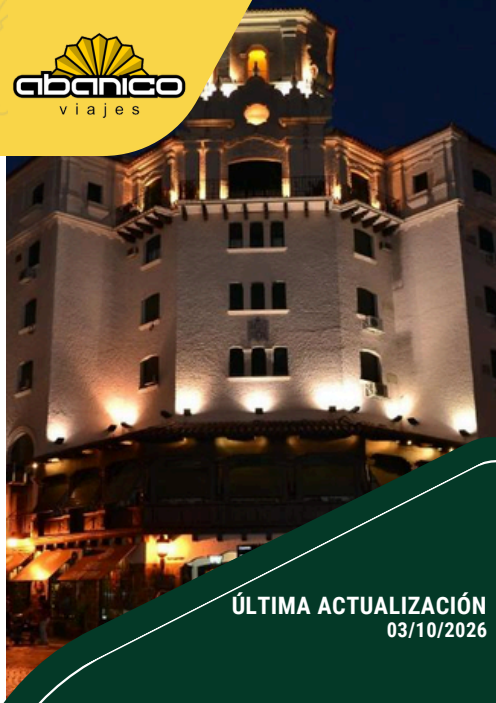

VIGENCIA: 01/11 al 09/12 **RÉG:** Desayuno Buffet
SGL: $ 175.000 **DBL:** $ 260.000 **TPL:** $ 370.000 **CPL:** $ 450.000 **OTRAS:**

VIGENCIA: 10/12 al 31/03/2027 **RÉG:** Desayuno Buffet
SGL: $ 138.000 **DBL:** $ 205.000 **TPL:** $ 291.000 **CPL:** $ 355.000 **OTRAS:**

VIGENCIA: 01/04 al 30/06/2027 **RÉG:** Desayuno Buffet
SGL: $ 200.000 **DBL:** $ 300.000 **TPL:** $ 430.000 **CPL:** $ 530.000 **OTRAS:**

VIGENCIA: 01/07 al 30/09/2027 **RÉG:** Desayuno Buffet
SGL: $ 220.000 **DBL:** $ 330.000 **TPL:** $ 470.000 **CPL:** $ 570.000 **OTRAS:**

Beneficios exclusivos para los huéspedes del hotel durante su estadía:

. Descuento en los consumos realizados en nuestro restaurante LA ESQUINA DEL SALTA, localizado en el primer piso del Hotel. Servicio gastronómico comienza con el desayuno buffet a partir de las 06:00 hrs hasta la cena, cerrando a las 23:59 hrs.
. Descuento en las entradas a los museos: Museo de Alta Montaña (MAAM), Museo Güemes y Complejo Explora.
. Descuento en Restaurante de comida mexicana, MÉXICO LINDO.
. Descuento en BODEGA 9 CUMBRES y en BODEGA ISASMENDI en la localidad de Cachi.
. Precios especiales en nuestro servicio de SPA.
. Descuento en acceso y servicios gastronómicos en el SALTA POLO CLUB (aplican algunas condiciones por parte del club).





ÚLTIMA ACTUALIZACIÓN
03/10/2026

OBSERVACIONES:

. PROMO VIGENCIA 10/12 AL 31/03/2027, PARA VENTAS HASTA EL 31/11.

. Consultar por habitación Ejecutiva.

. Consultar tarifas para 2° semestre 2027.

BUENOS AIRES 1

www.hotelsalta.com

Tarifas por habitación IVA INCLUIDO (salvo aclaración expresa). Gastos BANCARIOS 1.2%. TARIFAS SUJETAS A MODIFICACIÓN SIN PREVIO AVISO.

SALTA

ALEJANDRO 1° ★★★★★

VIGENCIA: Baja 01/11 al 20/12 **RÉG:** Desayuno

SGL: **DBL:** U$D 191 **TPL:** U$D 253 **CPL:** **OTRAS:**

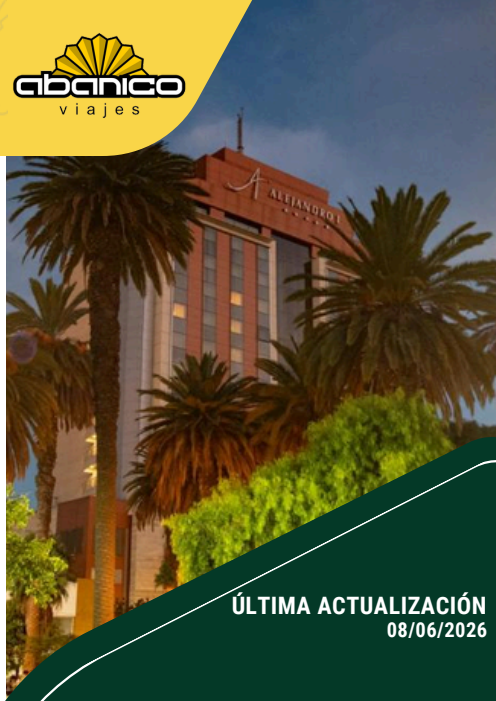

ÚLTIMA ACTUALIZACIÓN
08/06/2026





OBSERVACIONES:

. Hasta 2 menores de 8 años pueden compartir la habitación con los padres. Solo puede agregarse 1 cama extra.

EL COSTO DE LA CAMA EXTRA PARA MENORES ES DEL 50% del valor regular.

. CONSULTAR POR FINES DE SEMANA LARGO

BALCARCE 252

www.alejandro1hotel.com.ar

Tarifas por habitación IVA INCLUIDO (salvo aclaración expresa). Gastos BANCARIOS 1.2%. TARIFAS SUJETAS A MODIFICACIÓN SIN PREVIO AVISO.

SALTA

ROOMIE BY DOT SUITES

VIGENCIA: 01/11 al 30/11 **RÉG:** Desayuno

SGL: U$D 101 **DBL:** U$D 101 **TPL:** U$D 116 **CPL:** U$D 145 **OTRAS:**



ÚLTIMA ACTUALIZACIÓN
13/12/2025

OBSERVACIONES:
FSL: CONSULTAR





ALVARADO 1310

www.roomiehotels.com

Tarifas por habitación IVA INCLUIDO (salvo aclaración expresa). Gastos BANCARIOS 1.2%. TARIFAS SUJETAS A MODIFICACIÓN SIN PREVIO AVISO.

SALTA

URQUIZA SUITES

VIGENCIA: Baja 01/11 al 31/12 **RÉG:** Desayuno
SGL: $ 77.000 **DBL:** $ 77.000 **TPL:** $ 90.000 **CPL:** $ 126.000 **QPL:** $ 165.000

VIGENCIA: FSL Noviembre y Diciembre **RÉG:** Desayuno
SGL: $ 97.000 **DBL:** $ 97.000 **TPL:** $ 113.000 **CPL:** $ 157.000 **QPL:** $ 198.000

VIGENCIA: 01/01 al 28/02/2027 **RÉG:** Desayuno
SGL: $ 80.000 **DBL:** $ 80.000 **TPL:** $ 95.000 **CPL:** $ 135.000 **QPL:** $ 168.000

VIGENCIA: Carnaval 2027 **RÉG:** Desayuno
SGL: $ 98.000 **DBL:** $ 98.000 **TPL:** $ 115.000 **CPL:** $ 160.000 **QPL:** $ 190.000

VIGENCIA: Baja 01/03 al 30/06/2027 **RÉG:** Desayuno
SGL: $ 100.000 **DBL:** $ 100.000 **TPL:** $ 115.000 **CPL:** $ 155.000 **QPL:** $ 195.000

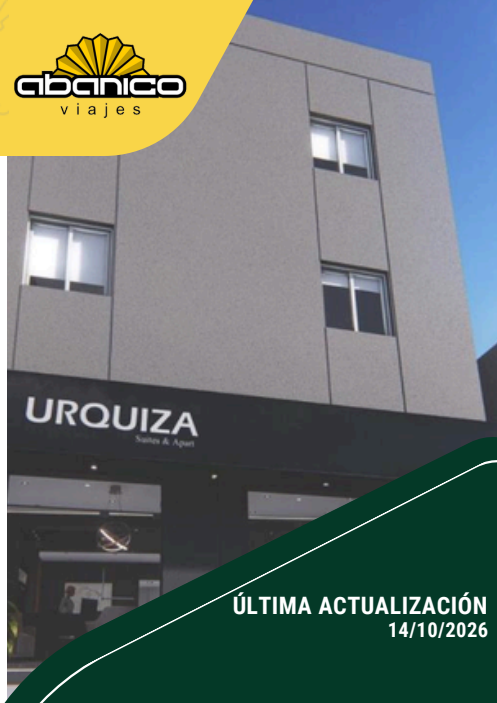

ÚLTIMA ACTUALIZACIÓN
14/10/2026

OBSERVACIONES:
FSL 1° Semestre:
→ SGL/DBL: $ 120.000
→ TPL: $ 138.000
→ CPL: $ 185.000
→ QPL: $ 220.000





Tarifas por habitación IVA INCLUIDO (salvo aclaración expresa). Gastos BANCARIOS 1.2%. TARIFAS SUJETAS A MODIFICACIÓN SIN PREVIO AVISO.

URQUIZA 1045

www.urquizasuites.com.ar

SALTA

MARILIAN [APART]

VIGENCIA: Baja 01/11 al 20/12 **RÉG:** Sin Desayuno

SGL: $ 90.000 **DBL:** $ 116.900 **TPL:** $ 144.375 **CPL:** $ 165.000 **OTRAS:**

VIGENCIA: FSL 2° SEM + Fiesta Milagro **RÉG:** Sin Desayuno

SGL: $ 132.500 **DBL:** $ 151.250 **TPL:** $ 175.000 **CPL:** $ 200.000 **OTRAS:**



ÚLTIMA ACTUALIZACIÓN
12/06/2026

OBSERVACIONES:

DESCRIPCIÓN | UBICACIÓN

Departamentos familiares con una ubicación perfecta para conocer la zona centro de Salta. A sólo 200 m de la Plaza 9 de Julio, 1 km del Teleférico del Cerro San Bernardo. Son 20 departamentos con capacidad hasta 5 personas y se abona de acuerdo a la cantidad de personas que lo ocupan. Aire acondicionado/calefacción. TV por cable. WI-FI. Recepción 24 horas. Guarda equipaje. Zona de estar. Cocina equipada. Servicio de Lavandería (con cargo).



ESPAÑA 254

www.hotelesdesalta.com.ar

Tarifas por habitación IVA INCLUIDO (salvo aclaración expresa). Gastos BANCARIOS 1.2%. TARIFAS SUJETAS A MODIFICACIÓN SIN PREVIO AVISO.

SALTA

GÜEMES [HOTEL & SPA]

VIGENCIA: Baja 01/11 al 20/12 **RÉG:** Desayuno

SGL: U$D 83 **DBL:** U$D 83 **TPL:** U$D 112 **CPL:** **OTRAS:**

VIGENCIA: Feriados 2026 **RÉG:** Desayuno

SGL: U$D 98 **DBL:** U$D 98 **TPL:** U$D 133 **CPL:** **OTRAS:**



ÚLTIMA ACTUALIZACIÓN
31/01/2026

DESCRIPCIÓN | UBICACIÓN

Se encuentra ubicado en una zona privilegiada, a metros de la Plaza 9 de Julio y de la Catedral, cercano a los circuitos turísticos más importantes y rodeado de la diversidad gastronómica del lugar. El teleférico de la ciudad está a 800 metros.
Todas las habitaciones están equipadas con calefacción, TV y baño privado con ducha. Habitaciones sin humo y familiares. Wi Fi sin cargo en todo el hotel, área de relax. Instalaciones de Spa, sauna.



OBSERVACIONES:

. CONSULTAR por habitación superior.

. Otros servicios con costo adicional: hidromasajes, sauna húmedo, lavandería y tintorería.

ESPAÑA 446

www.hotelguemes.com.ar

Tarifas por habitación IVA INCLUIDO (salvo aclaración expresa). Gastos BANCARIOS 1.2%. TARIFAS SUJETAS A MODIFICACIÓN SIN PREVIO AVISO.

SALTA

MG DESIGN [BOUTIQUE]

VIGENCIA: 01/11 al 31/12 **RÉG:** Desayuno Buffet
SGL: **DBL:** U$D 139 **TPL:** **CPL:** **HAB:** Clásica

VIGENCIA: 01/11 al 31/12 **RÉG:** Desayuno Buffet
SGL: **DBL:** U$D 160 **TPL:** **CPL:** **HAB:** Superior

VIGENCIA: 01/11 al 31/12 **RÉG:** Desayuno Buffet
SGL: **DBL:** U$D 184 **TPL:** **CPL:** **HAB:** Superior de Lujo

VIGENCIA: 01/11 al 31/12 **RÉG:** Desayuno Buffet
SGL: **DBL:** U$D 212 **TPL:** **CPL:** **HAB:** Superior Premium



ÚLTIMA ACTUALIZACIÓN
26/05/2026

OBSERVACIONES:





Tarifas por habitación IVA INCLUIDO (salvo aclaración expresa). Gastos BANCARIOS 1.2%. TARIFAS SUJETAS A MODIFICACIÓN SIN PREVIO AVISO.

URQUIZA 64

www.delvinosalta.com.ar

SALTA

DEL VINO [BOUTIQUE]

VIGENCIA: 01/11 al 20/12 **RÉG:** Desayuno a la carta

SGL: **DBL:** $ 144.375 **TPL:** $ 171.875 **CPL:** $ 253.000 **OTRAS:**



ÚLTIMA ACTUALIZACIÓN
06/01/2026

OBSERVACIONES:

. LA TPL ES COMISIONABLE SOBRE ELPRECIO DE LA DBL.

. Los pasajeros podrán elegir entre 3 opciones de desayunos.





AMEGHINO 555

www.delvinosalta.com.ar

Tarifas por habitación IVA INCLUIDO (salvo aclaración expresa). Gastos BANCARIOS 1.2%. TARIFAS SUJETAS A MODIFICACIÓN SIN PREVIO AVISO.