CABA [RECOLETA]

ARENALES

VIGENCIA: 01/11 al 31/12 **RÉG:** Desayuno Buffet
SGL: U$D 181 **DBL:** U$D 181 **TPL:** U$D 257 **CPL:** **OTRAS:**

VIGENCIA: 01/01 al 28/02/2027 **RÉG:** Desayuno Buffet
SGL: U$D 166 **DBL:** U$D 166 **TPL:** U$D 242 **CPL:** **OTRAS:**

VIGENCIA: 01/03 al 31/12/2027 **RÉG:** Desayuno Buffet
SGL: U$D 302 **DBL:** U$D 302 **TPL:** U$D 408 **CPL:** **OTRAS:**

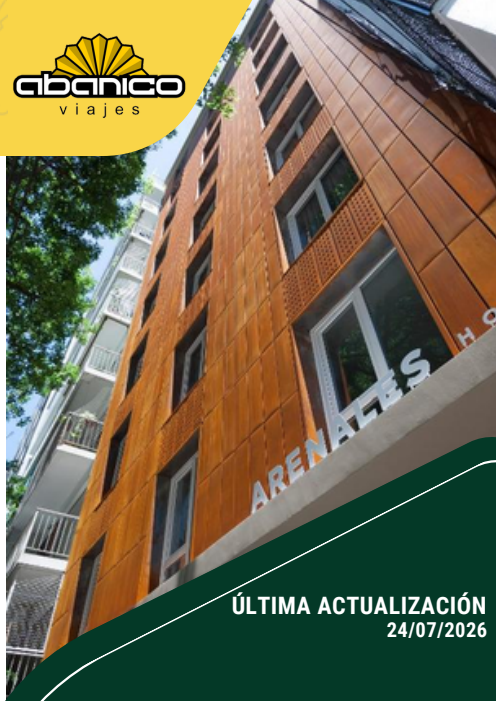

ÚLTIMA ACTUALIZACIÓN
24/07/2026

OBSERVACIONES:





ARENALES 2984

www.hotelarenales.com.ar

Tarifas por habitación IVA INCLUIDO (salvo aclaración expresa). Gastos BANCARIOS 1.2%. TARIFAS SUJETAS A MODIFICACIÓN SIN PREVIO AVISO.

CABA [RECOLETA]

CYAN RECOLETA ★★★★

VIGENCIA: Baja 01/11 AL 30/11 **RÉG:** Desayuno Buffet
SGL: U$D 106 **DBL:** U$D 106 **TPL:** U$D 133 **CPL:** **OTRAS:**

VIGENCIA: FSL Noviembre **RÉG:** Desayuno Buffet
SGL: U$D 136 **DBL:** U$D 136 **TPL:** U$D 163 **CPL:** **OTRAS:**

VIGENCIA: Fin de Año y Carnaval 2027 **RÉG:** Desayuno Buffet
SGL: U$D 132 **DBL:** U$D 132 **TPL:** U$D 157 **CPL:** **OTRAS:**

VIGENCIA: 04/01 al 28/02/2027 **RÉG:** Desayuno Buffet
SGL: U$D 101 **DBL:** U$D 101 **TPL:** U$D 127 **CPL:** **OTRAS:**

VIGENCIA: Baja 01/03 al 30/06/2027 **RÉG:** Desayuno Buffet
SGL: U$D 107 **DBL:** U$D 107 **TPL:** U$D 135 **CPL:** **OTRAS:**

VIGENCIA: FSL 01/03 al 31/05/2027 **RÉG:** Desayuno Buffet
SGL: U$D 138 **DBL:** U$D 138 **TPL:** U$D 165 **CPL:** **OTRAS:**



ÚLTIMA ACTUALIZACIÓN
20/10/2026

OBSERVACIONES:





JUNÍN 1743

www.cyanrecoleta.com.ar

Tarifas por habitación IVA INCLUIDO (salvo aclaración expresa). Gastos BANCARIOS 1.2%. TARIFAS SUJETAS A MODIFICACIÓN SIN PREVIO AVISO.

CABA [RECOLETA]

CYAN DE LAS AMÉRICAS ★★★★

abanico viajes

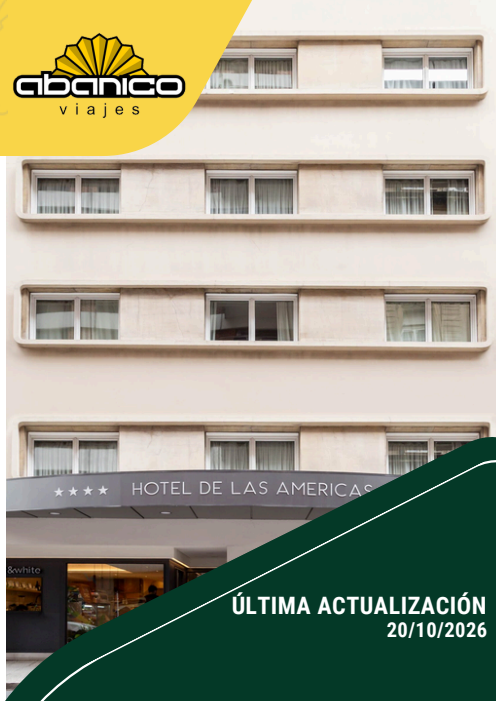

VIGENCIA: Baja 01/11 AL 30/11 ***RÉG:*** Desayuno Buffet
SGL: U$D 106 ***DBL:*** U$D 106 ***TPL:*** U$D 129 ***CPL:*** ***OTRAS:***

VIGENCIA: FSL Noviembre ***RÉG:*** Desayuno Buffet
SGL: U$D 136 ***DBL:*** U$D 136 ***TPL:*** U$D 159 ***CPL:*** ***OTRAS:***

VIGENCIA: Fin de Año y Carnaval 2027 ***RÉG:*** Desayuno Buffet
SGL: U$D 121 ***DBL:*** U$D 121 ***TPL:*** U$D 166 ***CPL:*** ***OTRAS:***

VIGENCIA: 04/01 al 28/02/2027 ***RÉG:*** Desayuno Buffet
SGL: U$D 91 ***DBL:*** U$D 91 ***TPL:*** U$D 136 ***CPL:*** ***OTRAS:***

VIGENCIA: Baja 01/03 al 30/06/2027 ***RÉG:*** Desayuno Buffet
SGL: U$D 106 ***DBL:*** U$D 106 ***TPL:*** U$D 151 ***CPL:*** ***OTRAS:***

VIGENCIA: FSL 01/03 al 31/05/2027 ***RÉG:*** Desayuno Buffet
SGL: U$D 136 ***DBL:*** U$D 136 ***TPL:*** U$D 182 ***CPL:*** ***OTRAS:***

ÚLTIMA ACTUALIZACIÓN
20/10/2026

OBSERVACIONES:





LIBERTAD 1070

www.cyanhoteles.com.ar

Tarifas por habitación IVA INCLUIDO (salvo aclaración expresa). Gastos BANCARIOS 1.2%. TARIFAS SUJETAS A MODIFICACIÓN SIN PREVIO AVISO.

CABA [RECOLETA]

CYAN AMÉRICAS TOWER ★★★★

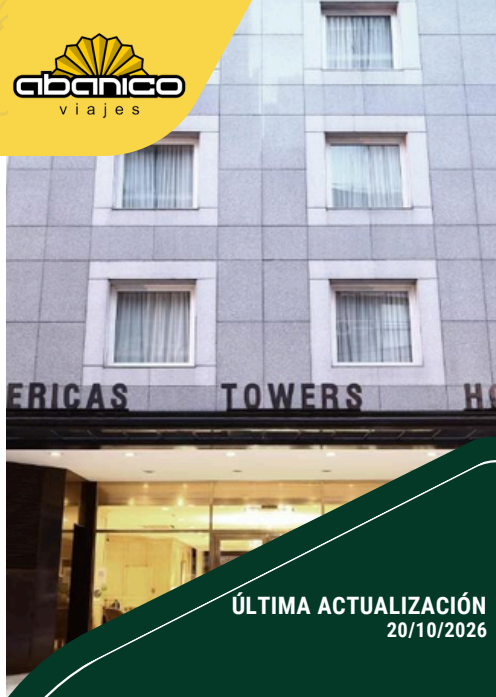

VIGENCIA: Baja 01/11 AL 30/11 **RÉG:** Desayuno Buffet
SGL: U$D 121 **DBL:** U$D 121 **TPL:** U$D 151 **CPL:** **OTRAS:**

VIGENCIA: FSL Noviembre **RÉG:** Desayuno Buffet
SGL: U$D 151 **DBL:** U$D 151 **TPL:** U$D 182 **CPL:** **OTRAS:**

VIGENCIA: Fin de Año y Carnaval 2027 **RÉG:** Desayuno Buffet
SGL: U$D 129 **DBL:** U$D 129 **TPL:** U$D 174 **CPL:** **OTRAS:**

VIGENCIA: 04/01 al 28/02/2027 **RÉG:** Desayuno Buffet
SGL: U$D 98 **DBL:** U$D 98 **TPL:** U$D 144 **CPL:** **OTRAS:**

VIGENCIA: Baja 01/03 al 30/06/2027 **RÉG:** Desayuno Buffet
SGL: U$D 113 **DBL:** U$D 113 **TPL:** U$D 159 **CPL:** **OTRAS:**

VIGENCIA: FSL 01/03 al 31/05/2027 **RÉG:** Desayuno Buffet
SGL: U$D 144 **DBL:** U$D 144 **TPL:** U$D 189 **CPL:** **OTRAS:**

ÚLTIMA ACTUALIZACIÓN
20/10/2026

OBSERVACIONES:





LIBERTAD 1070

www.cyanhoteles.com.ar

Tarifas por habitación IVA INCLUIDO (salvo aclaración expresa). Gastos BANCARIOS 1.2%. TARIFAS SUJETAS A MODIFICACIÓN SIN PREVIO AVISO.

CABA [RECOLETA]

INTERSUR ★★★★

VIGENCIA: 01/11 al 20/12 **RÉG:** Desayuno

SGL: U$D 197 **DBL:** U$D 197 **TPL:** U$D 378 **CPL:** **OTRAS:**

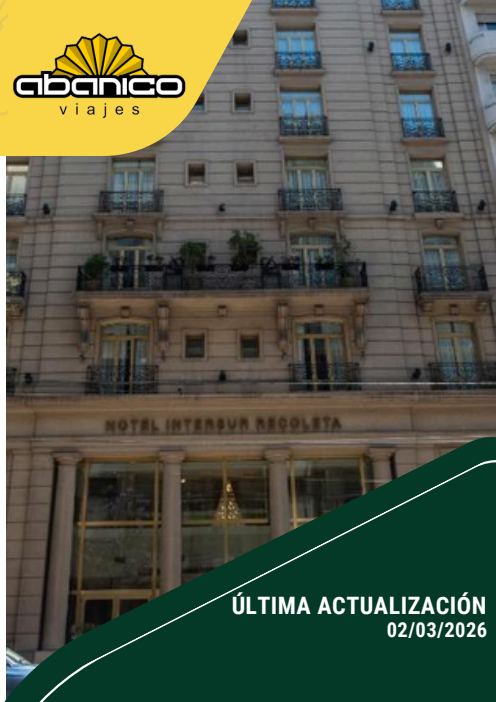

ÚLTIMA ACTUALIZACIÓN
02/03/2026

OBSERVACIONES:

. Acceso al Health Club & Relax Spa (Fitness Center, Saunas y Duchas Escocesas) Acceso al Solarium
. Acceso al Business Desk
. 20% de descuento a la carta en Marcelo Restaurante Intersur





AV. CALLAO 1764

www.intersurrecoleta.com.ar

Tarifas por habitación IVA INCLUIDO (salvo aclaración expresa). Gastos BANCARIOS 1.2%. TARIFAS SUJETAS A MODIFICACIÓN SIN PREVIO AVISO.

CABA [RECOLETA]

SILEO ★★★★

VIGENCIA: 01/11 al 02/01/2027 **RÉG:** Desayuno
SGL: U$D 204 **DBL:** U$D 204 **TPL:** U$D 280 **CPL:** **OTRAS:**

VIGENCIA: 03/01 al 30/04/2024 **RÉG:** Desayuno
SGL: U$D 181 **DBL:** U$D 181 **TPL:** U$D 257 **CPL:** **OTRAS:**



ÚLTIMA ACTUALIZACIÓN
19/08/2026

OBSERVACIONES:





AZCUÉNAGA 1968

www.sileohotel.com

Tarifas por habitación IVA INCLUIDO (salvo aclaración expresa). Gastos BANCARIOS 1.2%. TARIFAS SUJETAS A MODIFICACIÓN SIN PREVIO AVISO.

CABA [RECOLETA]

DECO COLLECTION ★★★★

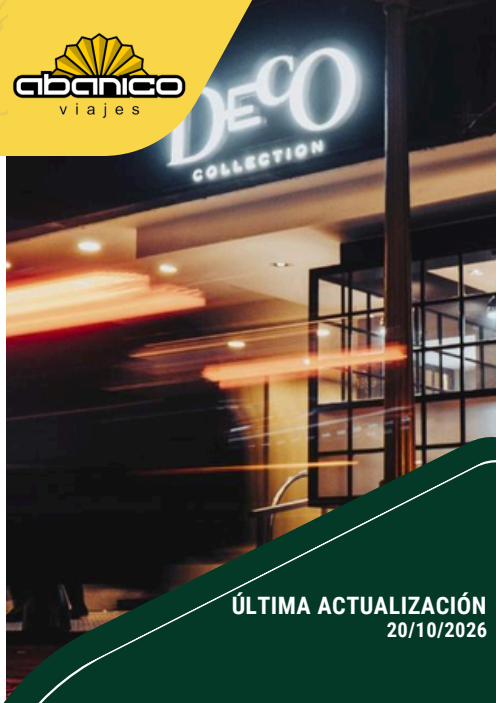

VIGENCIA: Fin de Año y Carnaval 2027 **RÉG:** Desayuno Buffet
SGL: U$D 121 **DBL:** U$D 121 **TPL:** U$D 127 **CPL:** **OTRAS:**

VIGENCIA: 04/01 al 28/02/2027 **RÉG:** Desayuno Buffet
SGL: U$D 91 **DBL:** U$D 91 **TPL:** U$D 97 **CPL:** **OTRAS:**

VIGENCIA: Baja 01/03 al 30/06/2027 **RÉG:** Desayuno Buffet
SGL: U$D 98 **DBL:** U$D 98 **TPL:** U$D 106 **CPL:** **OTRAS:**

VIGENCIA: FSL 01/03 al 31/05/2027 **RÉG:** Desayuno Buffet
SGL: U$D 129 **DBL:** U$D 129 **TPL:** U$D 136 **CPL:** **OTRAS:**

VIGENCIA: Baja 01/07 al 30/11/2027 **RÉG:** Desayuno Buffet
SGL: U$D 107 **DBL:** U$D 107 **TPL:** U$D 115 **CPL:** **OTRAS:**

VIGENCIA: FSL 2° Semestre 2027 **RÉG:** Desayuno Buffet
SGL: U$D 138 **DBL:** U$D 138 **TPL:** U$D 145 **CPL:** **OTRAS:**

ÚLTIMA ACTUALIZACIÓN
20/10/2026

OBSERVACIONES:
. Vacaciones Invierno 2027:
→ SGL/DBL: U$D 138 | TPL: U$D 145.





SUIPACHA 1359

www.decocollection.com.ar

Tarifas por habitación IVA INCLUIDO (salvo aclaración expresa). Gastos BANCARIOS 1.2%. TARIFAS SUJETAS A MODIFICACIÓN SIN PREVIO AVISO.

CABA [RECOLETA]

CASASUR ★★★★

VIGENCIA: 01/11 al 31/12 **RÉG:** Desayuno

SGL: **DBL:** U$D 392 **TPL:** U$D 516 **CPL:** **OTRAS:**



ÚLTIMA ACTUALIZACIÓN
15/12/2025

OBSERVACIONES:
. Acceso al Spa & Fitness. Center Experiencias. Bicicletas a disposición.

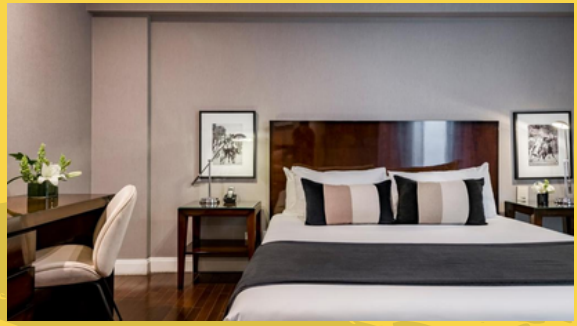



AV. CALLAO 1823

www.casasurhotel.com/recoleta

Tarifas por habitación IVA INCLUIDO (salvo aclaración expresa). Gastos BANCARIOS 1.2%. TARIFAS SUJETAS A MODIFICACIÓN SIN PREVIO AVISO.

CABA [RECOLETA]

CARLES ★★★★

VIGENCIA: 01/11 al 31/03/2027 **RÉG:** Desayuno

SGL: U$D 219 **DBL:** U$D 219 **TPL:** U$D 318 **CPL:** **OTRAS:**



ÚLTIMA ACTUALIZACIÓN
01/07/2026

OBSERVACIONES:

. PROMO 4 x 3 hasta septiembre.





JUNCAL 798

www.carleshotelbuenosaires.com

Tarifas por habitación IVA INCLUIDO (salvo aclaración expresa). Gastos BANCARIOS 1.2%. TARIFAS SUJETAS A MODIFICACIÓN SIN PREVIO AVISO.

CABA [RECOLETA]

KER ★★★★

VIGENCIA: 01/11 al 30/11 **RÉG:** Desayuno Buffet

SGL:	DBL:	TPL:	CPL:	OTRAS:
U$D 98	U$D 98	U$D 129		

VIGENCIA: 01/12 al 28/02/2027 **RÉG:** Desayuno Buffet

SGL:	DBL:	TPL:	CPL:	OTRAS:
U$D 91	U$D 91	U$D 121		

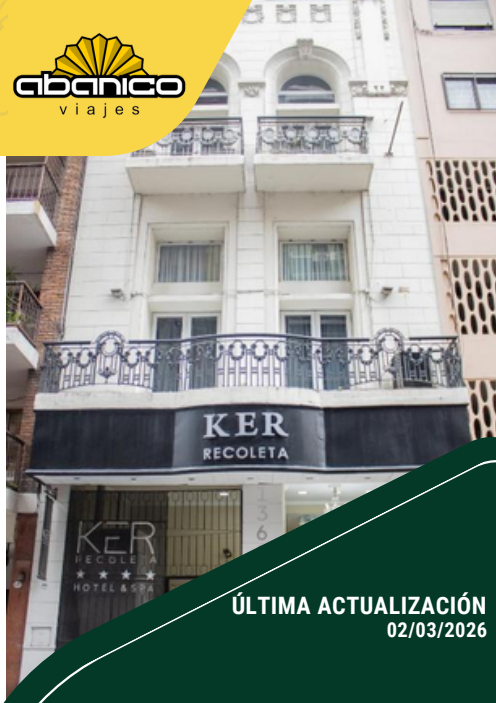

ÚLTIMA ACTUALIZACIÓN
02/03/2026

DESCRIPCIÓN I UBICACIÓN

Se encuentra ubicado entre el barrio de Recoleta y el centro a tan sólo 5 cuadras del teatro Colón y a pocos metros de Av. Santa Fé, con variadas tiendas de vestimenta y zapatos, Av. Corrientes conocida por sus teatros y librerías, y Av. 9 de Julio, famosa por ser la más ancha del mundo. 92 habitaciones y suites, combinando diseño, calidez, tecnología y confort. Disponen de TV LCD 32"; Internet WIFI; aire acondicionado frío/calor; frigobar; cajas de seguridad; secador de cabello; vidrios doble con cámara de aire; detectores de humo. Es un hotel No Fumador.



OBSERVACIONES:

. Acceso al Healh Club (piscina con techo de policarbonato corredizo y climatizada, sauna, gimnasio, duchas escocesas y yacuzzi).

MARCELO T. DE ALVEAR 1368

www.kerhoteles.com.ar

Tarifas por habitación IVA INCLUIDO (salvo aclaración expresa). Gastos BANCARIOS 1.2%. TARIFAS SUJETAS A MODIFICACIÓN SIN PREVIO AVISO.

CABA [RECOLETA]

LOI SUITES ESMERALDA ★★★★

VIGENCIA: 01/11 al 30/11 **RÉG:** Desayuno Buffet

SGL: **DBL:** U$D 242 **TPL:** U$D 303 **CPL:** **OTRAS:**

VIGENCIA: 01/12 al 28/02/2027 **RÉG:** Desayuno Buffet

SGL: **DBL:** U$D 215 **TPL:** U$D 271 **CPL:** **OTRAS:**

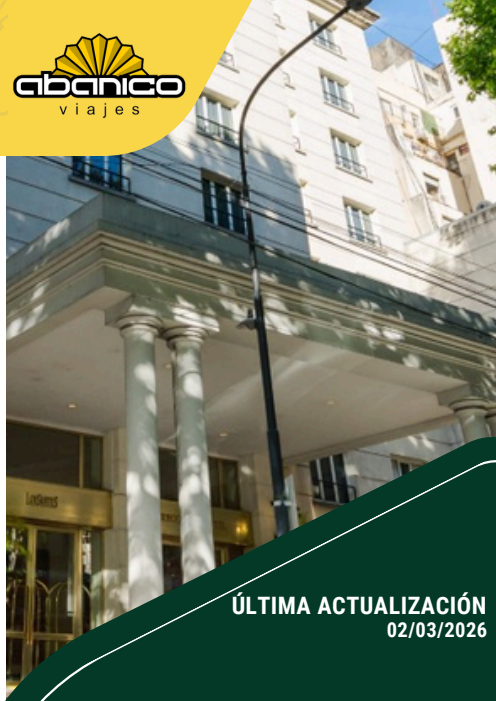

ÚLTIMA ACTUALIZACIÓN
02/03/2026

OBSERVACIONES:

DESCRIPCIÓN | UBICACIÓN

Emplazado en el corazón de uno de los barrios de mayor prestigio de Buenos Aires, a pasos del histórico Cementerio de Recoleta y rodeado de exquisita arquitectura de estilo francés. El hotel cuenta con 112 habitaciones amplias y luminosas decoradas en colores neutros brindando un ambiente cálido y confortable, ideal para un buen descanso. **SERVICIOS**: Wi Fi, Estacionamiento sin cargo, Lavanderia y tintorería (con cargo), Piscina climatizada, Gimnasio.



VICENTE LÓPEZ 1955

www.loisuites.com.ar

Tarifas por habitación IVA INCLUIDO (salvo aclaración expresa). Gastos BANCARIOS 1.2%. TARIFAS SUJETAS A MODIFICACIÓN SIN PREVIO AVISO.

CABA [RECOLETA]

A HOTEL★★★★ [HOTEL BOUTIQUE]

abanico viajes

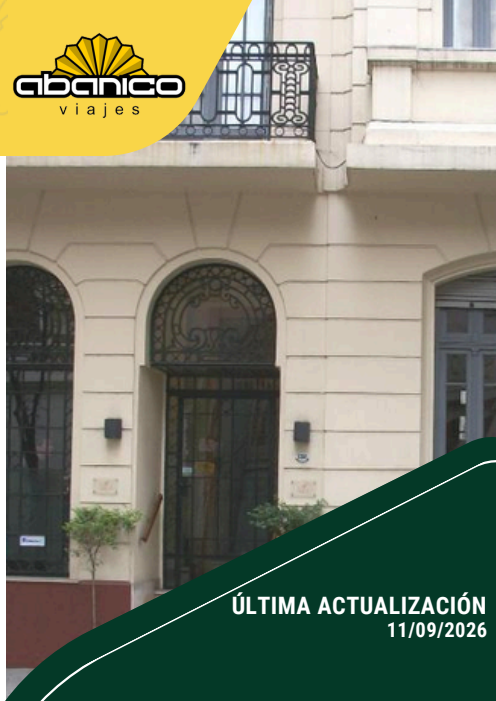

VIGENCIA: 01/11 al 31/12 **RÉG:** Sin Desayuno

SGL: **DBL:** U$D 73 **TPL:** **CPL:** **OTRAS:**

ÚLTIMA ACTUALIZACIÓN
11/09/2026

OBSERVACIONES:

. CONSULTAR POR HAB. SUPERIOR.

. DESAYUNO: USD 11.





AZCUÉNAGA 1268

www.ahotel.com.ar

Tarifas por habitación IVA INCLUIDO (salvo aclaración expresa). Gastos BANCARIOS 1.2%. TARIFAS SUJETAS A MODIFICACIÓN SIN PREVIO AVISO.

CABA [RECOLETA]

SOFITEL BUENOS AIRES ★★★★★

VIGENCIA: 01/11 al 31/12 **RÉG:** Desayuno

SGL: U$D 363 **DBL:** U$D 363 **TPL:** U$D 514 **CPL:** **OTRAS:**

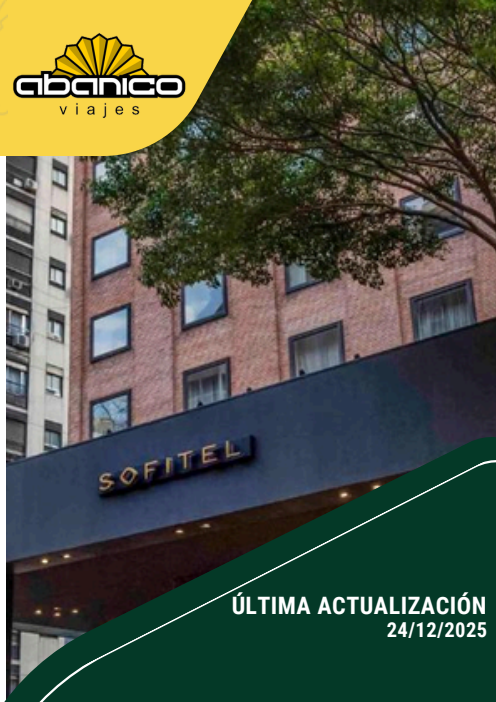

ÚLTIMA ACTUALIZACIÓN
24/12/2025

OBSERVACIONES:





POSADAS 1232

www.sofitel.accor.com/es

Tarifas por habitación IVA INCLUIDO (salvo aclaración expresa). Gastos BANCARIOS 1.2%. TARIFAS SUJETAS A MODIFICACIÓN SIN PREVIO AVISO.

CABA [RECOLETA]

URBAN SUITES

VIGENCIA: 01/11 al 03/01/2027 **RÉG:** Desayuno

SGL: U$D 240 **DBL:** U$D 240 **TPL:** U$D 359 **CPL:** **OTRAS:**



ÚLTIMA ACTUALIZACIÓN
02/03/2026

OBSERVACIONES:





JUNIN 1727

www.urbanrecoleta.com

Tarifas por habitación IVA INCLUIDO (salvo aclaración expresa). Gastos BANCARIOS 1.2%. TARIFAS SUJETAS A MODIFICACIÓN SIN PREVIO AVISO.

CABA [RECOLETA]

VILON RECOLETA

VIGENCIA: 01/11 al 30/11 **RÉG:** Desayuno
SGL: **DBL:** U$D 173 **TPL:** U$D 194 **CPL:** **OTRAS:**

VIGENCIA: 01/12 al 28/02/2027 **RÉG:** Desayuno
SGL: **DBL:** U$D 186 **TPL:** U$D 206 **CPL:** **OTRAS:**

VIGENCIA: 01/03 al 31/05/2027 **RÉG:** Desayuno
SGL: **DBL:** U$D 152 **TPL:** U$D 173 **CPL:** **OTRAS:**

VIGENCIA: 01/06 al 30/06/2027 **RÉG:** Desayuno
SGL: **DBL:** U$D 212 **TPL:** U$D 194 **CPL:** **OTRAS:**



ÚLTIMA ACTUALIZACIÓN
20/10/2026





OBSERVACIONES:

. COM: 5%
. Acceso a piscina exterior (disponible en temporada); fitness center; espacio de coworking; Wi-Fi sin cargo. Habitaciones: aire acondicionado, TV, frigobar, pava eléctrica, secador de pelo, caja fuerte, dos cápsulas de café y dos botellas de agua de cortesía; vista al frente y balcón en todas las habitaciones.

ARENALES 1210

www.vilon.com

Tarifas por habitación IVA INCLUIDO (salvo aclaración expresa). Gastos BANCARIOS 1.2%. TARIFAS SUJETAS A MODIFICACIÓN SIN PREVIO AVISO.