CABA [PALERMO]

CYTY EXPRESS PLUS BY MARRIOTT ★★★

VIGENCIA: 01/11 al 28/02/2027 **RÉG:** Desayuno

SGL: U$D 174 **DBL:** U$D 174 **TPL:** **CPL:** **OTRAS:**



ÚLTIMA ACTUALIZACIÓN
16/07/2026

OBSERVACIONES:

DESCRIPCIÓN I UBICACIÓN

Situado en el corazón de Palermo a pasos de una reconocida gastronomía, vibrantes espacios culturales y animada vida nocturna. Ofrece habitaciones modernas y funcionales con Wi-Fi de alta-velocidad y espacios cuidadosamente organizados. Los huéspedes pueden disfrutar de comodidades básicas, como un gimnasio bien-equipado y una sala de reuniones versátil para sesiones de trabajo específicas.
Rodeado de restaurantes, bares y cafés, el hotel es una base perfecta para disfrutar la energía de Buenos Aires.



GUATEMALA 4931

www.marriott.com

Tarifas por habitación IVA INCLUIDO (salvo aclaración expresa). Gastos BANCARIOS 1.2%. TARIFAS SUJETAS A MODIFICACIÓN SIN PREVIO AVISO.

CABA [PALERMO]

AWWA SUITES & SPA ★★★★

VIGENCIA: 01/11 al 03/01/2027 **RÉG:** Desayuno Buffet

SGL: U$D 151 **DBL:** U$D 151 **TPL:** U$D 212 **CPL:** **OTRAS:**

VIGENCIA: 04/01 al 31/01/2027 **RÉG:** Desayuno Buffet

SGL: U$D 136 **DBL:** U$D 136 **TPL:** U$D 191 **CPL:** **OTRAS:**



ÚLTIMA ACTUALIZACIÓN
16/07/2026

DESCRIPCIÓN I UBICACIÓN

Ubicado a pasos de los bosques de Palermo, a 450m del Jardín Japonés y a 1,2 km de la estación de metro Plaza Italia. Todas las habitaciones cuentan con Kitchenette equipada: Microondas, Anafe eléctrico, Maquina de café y pava eléctrica, Minibar, Aire acondicionado frío-calor, Caja de seguridad con capacidad para laptop, Smart TV 43, Wi-fi, Secador de cabello. **OTROS SERVICIOS:** Gimnasio, Servicio de lavandería, Sauna, Tarjeta magnética, Sala Masajes, Piscina cubierta climatizada, Minibar. Habitaciones con comodidades para huéspedes con movilidad reducida.



OBSERVACIONES:

. CONSULTAR POR HAB. SUPERIOR
. LIBRE ACCESO AL SPA.

. Consultar por FAMILY Plan: 2 adultos + 1 menor hasta 18 + 1 menor hasta 12 años.

MARCELO T. DE ALVEAR 1368

www.awwasuites.com

Tarifas por habitación IVA INCLUIDO (salvo aclaración expresa). Gastos BANCARIOS 1.2%. TARIFAS SUJETAS A MODIFICACIÓN SIN PREVIO AVISO.

CABA [PALERMO]

ILUM HOLLIWOOD [BOUTIQUE]

VIGENCIA: 01/11 al 20/12 **RÉG:** Desayuno Buffet

SGL: U$D 302 **DBL:** U$D 302 **TPL:** U$D 423 **CPL:** U$D 499 **OTRAS:**



ÚLTIMA ACTUALIZACIÓN
30/03/2026

OBSERVACIONES:





Tarifas por habitación IVA INCLUIDO (salvo aclaración expresa). Gastos BANCARIOS 1.2%. TARIFAS SUJETAS A MODIFICACIÓN SIN PREVIO AVISO.

BONPLAND 1762

www.ilumhotel.com

CABA [PALERMO]

BEN'S [BOUTIQUE]

VIGENCIA: 01/11 al 31/12 **RÉG:** Desayuno Buffet
SGL: **DBL:** U$D 188 **TPL:** **CPL:** **OTRAS:**

VIGENCIA: 01/01 al 28/02/2027 **RÉG:** Desayuno Buffet
SGL: **DBL:** U$D 172 **TPL:** **CPL:** **OTRAS:**

VIGENCIA: 01/03 al 31/03/2027 **RÉG:** Desayuno Buffet
SGL: **DBL:** U$D 195 **TPL:** **CPL:** **OTRAS:**

VIGENCIA: 01/04 al 30/04/2027 **RÉG:** Desayuno Buffet
SGL: **DBL:** U$D 172 **TPL:** **CPL:** **OTRAS:**

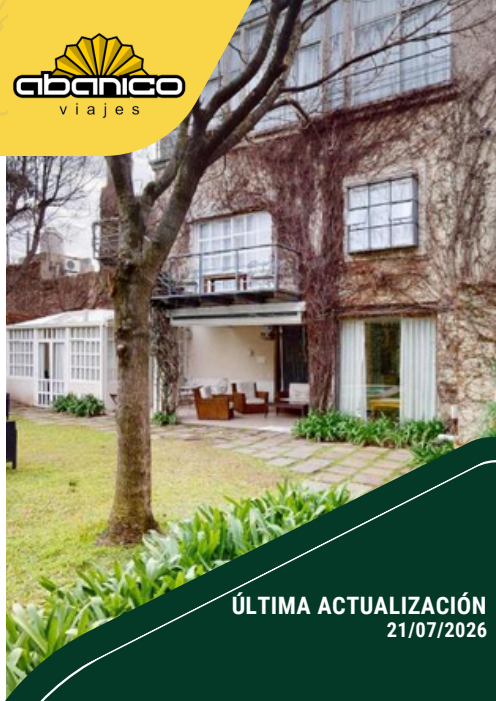

ÚLTIMA ACTUALIZACIÓN
21/07/2026

OBSERVACIONES:
. CONSULTAR POR HAB SUPERIOR.

. Dos botellas de agua en cortesía





THAMES 1562

www.magnoliahotelboutique.com

Tarifas por habitación IVA INCLUIDO (salvo aclaración expresa). Gastos BANCARIOS 1.2%. TARIFAS SUJETAS A MODIFICACIÓN SIN PREVIO AVISO.

CABA [PALERMO]

MINE [BOUTIQUE]



VIGENCIA: 01/01 al 31/03/2027 **RÉG:** Desayuno
SGL: U$D 363 **DBL:** U$D 363 **TPL:** U$D 417 **CPL:** **OTRAS:**

VIGENCIA: FSL Marzo + Semana Santa 2027 **RÉG:** Desayuno
SGL: U$D 411 **DBL:** U$D 411 **TPL:** U$D 465 **CPL:** **OTRAS:**

VIGENCIA: 01/04 al 31/08/2027 **RÉG:** Desayuno
SGL: U$D 212 **DBL:** U$D 212 **TPL:** U$D 266 **CPL:** **OTRAS:**

ÚLTIMA ACTUALIZACIÓN
29/05/2026

OBSERVACIONES:

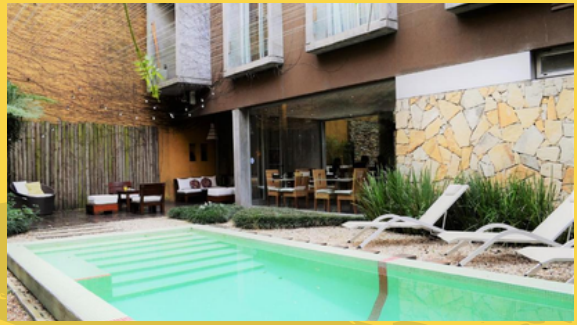

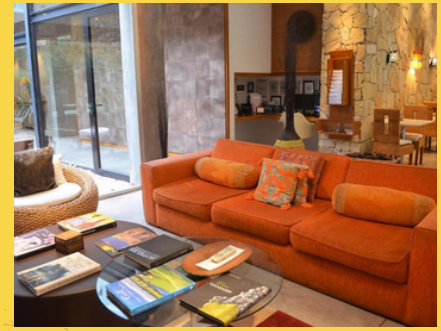

GORRITI 4770

www.minehotel.com/es

Tarifas por habitación IVA INCLUIDO (salvo aclaración expresa). Gastos BANCARIOS 1.2%. TARIFAS SUJETAS A MODIFICACIÓN SIN PREVIO AVISO.

CABA [PALERMO]

ISI BAIRES [APART]

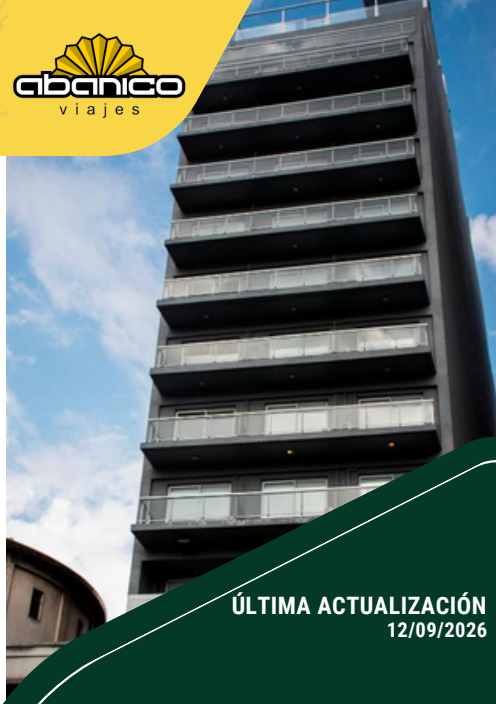

VIGENCIA: 01/11 al 30/11 **RÉG:** Desayuno

2 PAX: U$D 82 **3 PAX:** U$D 142 **4 PAX:** U$D 192 **5 PAX:** **OTRAS:**

VIGENCIA: 01/12 al 31/12 **RÉG:** Desayuno

2 PAX: U$D 68 **3 PAX:** U$D 127 **4 PAX:** U$D 175 **5 PAX:** **OTRAS:**

ÚLTIMA ACTUALIZACIÓN
12/09/2026

OBSERVACIONES:
. GIMNASIO; JACUZZI; SAUNA.





AV. CÓRDOBA 3266

www.isibaires.com

Tarifas por habitación IVA INCLUIDO (salvo aclaración expresa). Gastos BANCARIOS 1.2%. TARIFAS SUJETAS A MODIFICACIÓN SIN PREVIO AVISO.

CABA [PALERMO]

BROMELIA [BOUTIQUE]

VIGENCIA: 01/01 al 31/03/2027 **RÉG:** Desayuno
SGL: **DBL:** U$D 210 **TPL:** U$D 270 **CPL:** **OTRAS:**

VIGENCIA: 01/04 al 30/04/2027 **RÉG:** Desayuno
SGL: **DBL:** U$D 180 **TPL:** U$D 240 **CPL:** **OTRAS:**

VIGENCIA: 01/05 al 30/06/2027 **RÉG:** Desayuno
SGL: **DBL:** U$D 157 **TPL:** U$D 217 **CPL:** **OTRAS:**

VIGENCIA: 01/07 al 31/08/2027 **RÉG:** Desayuno
SGL: **DBL:** U$D 180 **TPL:** U$D 240 **CPL:** **OTRAS:**

VIGENCIA: Vacaciones Invierno 2027 **RÉG:** Desayuno
SGL: **DBL:** U$D 233 **TPL:** U$D 293 **CPL:** **OTRAS:**

VIGENCIA: 01/09 al 30/09/2027 **RÉG:** Desayuno
SGL: **DBL:** U$D 180 **TPL:** U$D 240 **CPL:** **OTRAS:**



ÚLTIMA ACTUALIZACIÓN
27/10/2026

OBSERVACIONES:





HONDURAS 4742

www.bromeliahotel.com.ar

Tarifas por habitación IVA INCLUIDO (salvo aclaración expresa). Gastos BANCARIOS 1.2%. TARIFAS SUJETAS A MODIFICACIÓN SIN PREVIO AVISO.