

VIGENCIA: 01/06 al 31/07 **RÉG:** Desayuno ☕
SGL: **DBL:** \$ 75.000 **TPL:** \$ 95.000 **CPL:** **OTRAS:**



ÚLTIMA ACTUALIZACIÓN
30/03/2026

DESCRIPCIÓN I UBICACIÓN

Se encuentra ubicado en una zona de bares y restaurantes informales, a 10 minutos a pie de la plaza central de Salta, del Museo de Arqueología de Alta Montaña, a 2 km del turístico Tren a las Nubes. Las habitaciones, acogedoras y de estilo rústico, incluyen mobiliario funcional, Wi-Fi gratis, televisión de pantalla plana, caja fuerte y baño.

OTROS SERVICIOS: Restaurante, piscina, gimnasio, spa, servicio de lavandería, aire acondicionado. Servicio de recepción las 24 horas.



OBSERVACIONES:

 **BUENOS AIRES 444**

www.hotelsamka.com.ar



ÚLTIMA ACTUALIZACIÓN
25/02/2026

VIGENCIA: 01/06 al 30/06 **RÉG:** Desayuno ☕
SGL: **DBL:** \$ 119.100 **TPL:** \$ 173.100 **CPL:** **OTRAS:**

VIGENCIA: 01/07 al 30/09 **RÉG:** Desayuno ☕
SGL: **DBL:** \$ 125.500 **TPL:** \$ 178.500 **CPL:** **OTRAS:**

VIGENCIA: 01/10 al 20/12 **RÉG:** Desayuno ☕
SGL: **DBL:** \$ 131.815 **TPL:** \$ 184.815 **CPL:** **OTRAS:**

VIGENCIA: Fines de Semana Largo **RÉG:** Desayuno ☕
SGL: **DBL:** \$ 151.250 **TPL:** \$ 204.250 **CPL:** **OTRAS:**

VIGENCIA: Vacaciones Julio **RÉG:** Desayuno ☕
SGL: **DBL:** \$ 166.375 **TPL:** \$ 219.375 **CPL:** **OTRAS:**

OBSERVACIONES:

. Consultar por habitación Superior.

 ZUVIRIA 6

www.hotelcolonialsalta.com.ar



VIGENCIA: Baja 01/06 al 30/06 **RÉG:** Desayuno Buffet ☕
SGL: \$ 85.000 **DBL:** \$ 85.000 **TPL:** \$ 121.000 **CPL:** \$ 121.000 **OTRAS:**

VIGENCIA: FSL 1° Semestre **RÉG:** Desayuno Buffet ☕
SGL: \$ 106.000 **DBL:** \$ 106.000 **TPL:** \$ 150.000 **CPL:** \$ 150.000 **OTRAS:**

VIGENCIA: Baja al 01/08 al 31/10 **RÉG:** Desayuno Buffet ☕
SGL: \$ 96.000 **DBL:** \$ 96.000 **TPL:** \$ 137.000 **CPL:** \$ 137.000 **OTRAS:**

VIGENCIA: Julio + FSL 01/08 al 31/10 **RÉG:** Desayuno Buffet ☕
SGL: \$ 120.000 **DBL:** \$ 120.000 **TPL:** \$ 165.000 **CPL:** \$ 165.000 **OTRAS:**

VIGENCIA: Baja 01/11 al 31/12 **RÉG:** Desayuno Buffet ☕
SGL: \$ 87.000 **DBL:** \$ 87.000 **TPL:** \$ 123.000 **CPL:** \$ 123.000 **OTRAS:**

VIGENCIA: FSL Noviembre y Diciembre **RÉG:** Desayuno Buffet ☕
SGL: \$ 106.000 **DBL:** \$ 106.000 **TPL:** \$ 150.000 **CPL:** \$ 150.000 **OTRAS:**



ÚLTIMA ACTUALIZACIÓN
06/04/2026

OBSERVACIONES:
· Consultar por Habitación STUDIO



 **CÓRDOBA 195**

www.posadadelmarques.ar

VIGENCIA: 01/06 al 31/12

RÉG: Desayuno Buffet ☕

SGL: **DBL:** U\$D 70

TPL: U\$D 94 **CPL:** U\$D 104 **OTRAS:**

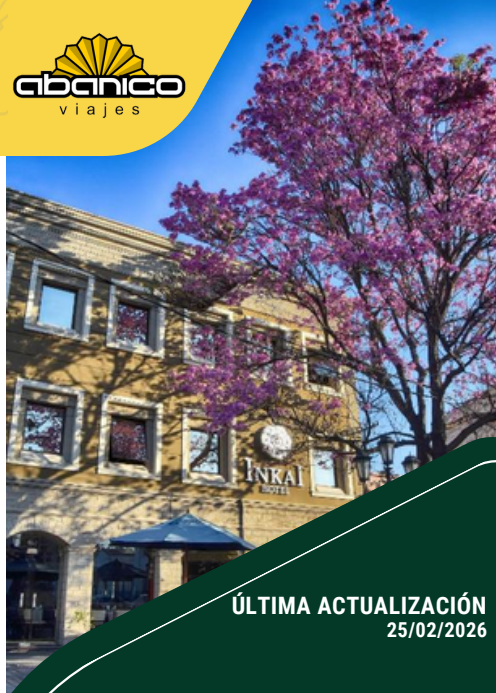

ÚLTIMA ACTUALIZACIÓN
25/02/2026

DESCRIPCIÓN I UBICACIÓN

Ubicado en una zona privilegiada, aledaño al Paseo Balcarce a tan solo 50 metros encontrará peñas, bares y restaurantes donde convergen las tradiciones, música y cultura de la Provincia, todo en un solo lugar. A tan solo 9 cuadras se encuentra la plaza 9 de Julio donde se concentran los museos Cabildo Histórico, la Catedral Basílica, Museo de Arte Contemporáneo, Teatro Provincial, y distintos locales comerciales y gastronómicos. Calidez en la atención, cuenta con 29 habitaciones confortables y una terraza con vista privilegiada al Cerro San Bernardo.



Tarifas por habitación IVA INCLUIDO (salvo aclaración expresa). Gastos BANCARIOS 1.2%. TARIFAS SUJETAS A MODIFICACIÓN SIN PREVIO AVISO.

OBSERVACIONES:
Consultar por HAB. Superior

 AMEGHINO 653

www.hotelinkai.com



SALTA



LAS VEGAS

★★★



VIGENCIA: 01/06 al 30/06

RÉG: Desayuno ☕

SGL: **DBL:** \$ 100.000

TPL: \$ 135.000 **CPL:**

OTRAS:

VIGENCIA: 01/07 al 20/12

RÉG: Desayuno ☕

SGL: **DBL:** \$ 120.000

TPL: \$ 150.000 **CPL:**

OTRAS:



ÚLTIMA ACTUALIZACIÓN
17/04/2026

OBSERVACIONES:

DESCRIPCIÓN I UBICACIÓN

Ubicado en el corazón de Salta, a tan sólo 3 cuadras de la plaza 9 de julio, a una cuadra de la Peatonal, a 10km del aeropuerto Internacional Martín Miguel de Güemes y a 3 km de la terminal de Salta. A pocos metros de los principales atractivos, plaza, iglesias, museos, bares y restaurantes. Las habitaciones cuentan con sommier, baño privado con bañera, aire acondicionado frío/calor, caja de seguridad, TV por cable y Wifi.



ITUZAINGÓ 84

Tarifas por habitación IVA INCLUIDO (salvo aclaración expresa). Gastos BANCARIOS 1.2%. TARIFAS SUJETAS A MODIFICACIÓN SIN PREVIO AVISO.



SALTA



POSADA DEL SOL ★★★



VIGENCIA: 01/06 al 03/07 **RÉG:** Desayuno Buffet ☕
SGL: \$ 89.000 **DBL:** \$ 89.000 **TPL:** \$ 119.000 **CPL:** \$ 138.000 **OTRAS:**

VIGENCIA: FSL Junio **RÉG:** Desayuno Buffet ☕
SGL: \$ 138.000 **DBL:** \$ 138.000 **TPL:** \$ 198.000 **CPL:** \$ 185.500 **OTRAS:**



ÚLTIMA ACTUALIZACIÓN
30/03/2026

OBSERVACIONES:

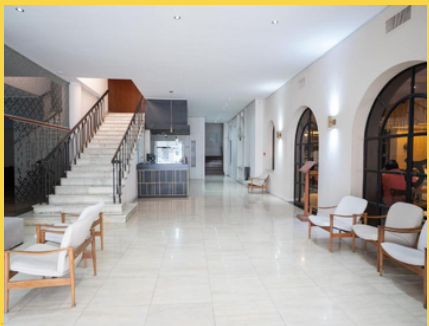

ALVARADO 646

www.hotelesdesalta.com.ar

Tarifas por habitación IVA INCLUIDO (salvo aclaración expresa). Gastos BANCARIOS 1.2%. TARIFAS SUJETAS A MODIFICACIÓN SIN PREVIO AVISO.



SALTA

ALTOS DE BALTARCE ★★★



VIGENCIA: 01/06 al 30/06 **RÉG:** Desayuno ☕
SGL: \$ 90.000 **DBL:** \$ 125.000 **TPL:** \$ 160.000 **CPL:** **OTRAS:**

VIGENCIA: 01/07 al 31/07 **RÉG:** Desayuno ☕
SGL: \$ 95.000 **DBL:** \$ 137.000 **TPL:** \$ 176.000 **CPL:** **OTRAS:**

VIGENCIA: 01/08 al 20/12 **RÉG:** Desayuno ☕
SGL: \$ 90.000 **DBL:** \$ 125.000 **TPL:** \$ 160.000 **CPL:** **OTRAS:**



ÚLTIMA ACTUALIZACIÓN
15/05/2026

OBSERVACIONES:

DESCRIPCIÓN I UBICACIÓN

Ubicado en una de las zonas turísticas más destacadas. Localizado en forma estratégica a muy pocas cuadras del centro, le ofrece al huésped una ubicación privilegiada en el corazón de la ciudad y un rápido acceso a los lugares más importantes. Cuenta con PC's para libre uso y WiFi gratis. Disponemos de un garage en subsuelo sin cargo sujeto a disponibilidad. Servicio de lavandería. Asistencia médica las 24 hs. Espacio para guardar su equipaje hasta el momento del check out.



BALTARCE 747

www.altosdebaltarce.com.ar

Tarifas por habitación IVA INCLUIDO (salvo aclaración expresa). Gastos BANCARIOS 1.2%. TARIFAS SUJETAS A MODIFICACIÓN SIN PREVIO AVISO.

VIGENCIA: 05/07 al 31/07 **RÉG:** Desayuno Buffet ☕
SGL: \$ 156.250 **DBL:** \$ 156.250 **TPL:** \$ 181.000 **CPL:** \$ 206.250 **OTRAS:**

VIGENCIA: Baja 01/08 al 20/12 **RÉG:** Desayuno Buffet ☕
SGL: \$ 98.000 **DBL:** \$ 98.000 **TPL:** \$ 130.000 **CPL:** \$ 152.000 **OTRAS:**

VIGENCIA: FSL 2° SEM + Fiesta Milagro **RÉG:** Desayuno Buffet ☕
SGL: \$ 166.250 **DBL:** \$ 166.250 **TPL:** \$ 200.000 **CPL:** \$ 205.700 **OTRAS:**



ÚLTIMA ACTUALIZACIÓN
12/06/2026

DESCRIPCIÓN I UBICACIÓN

Goza de una ubicación céntrica a una calle de la plaza 9 de Julio y a 200 metros del parque San Martín. Ofrece habitaciones modernas con baño privado, TV por cable y aire acondicionado. También se proporciona room service, Wi-Fi, Sauna, Sala de juego. Estacionamiento cubierto gratuito, bajo disponibilidad.



Tarifas por habitación IVA INCLUIDO (salvo aclaración expresa). Gastos BANCARIOS 1.2%. TARIFAS SUJETAS A MODIFICACIÓN SIN PREVIO AVISO.

OBSERVACIONES:

- Consultar por Habitación Superior
- Consultar política de menores de 6 años

BUENOS AIRES 176

www.hotelesdesalta.com.ar

VIGENCIA: Baja 10/06 al 30/06	RÉG: Desayuno ☕			
SGL:	DBL: \$ 97.400	TPL: \$ 177.000	CPL:	OTRAS:
VIGENCIA: FSL Junio	RÉG: Desayuno ☕			
SGL:	DBL: \$ 116.900	TPL: \$ 212.000	CPL:	OTRAS:
VIGENCIA: Baja 01/07 al 28/02/2027	RÉG: Desayuno ☕			
SGL:	DBL: \$ 117.800	TPL:	CPL:	OTRAS:
VIGENCIA: Alta 01/07 al 28/02/2027	RÉG: Desayuno ☕			
SGL:	DBL: \$ 141.400	TPL:	CPL:	OTRAS:

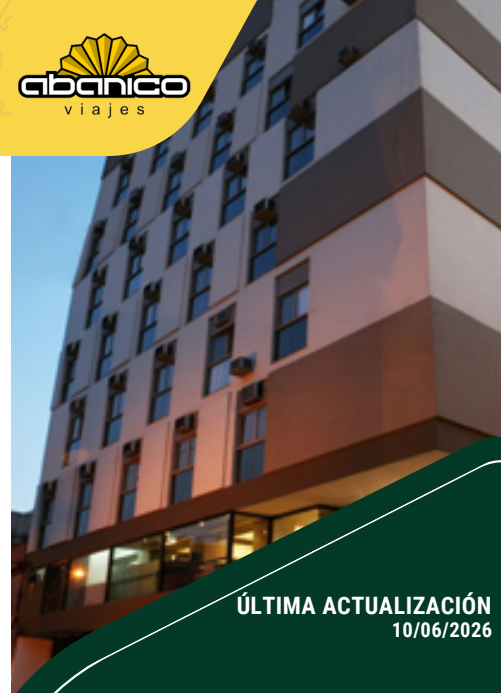

ÚLTIMA ACTUALIZACIÓN
10/06/2026

DESCRIPCIÓN I UBICACIÓN

Se encuentra ubicado en una inmejorable locación a dos cuadras de la plaza 9 de julio, centro de la ciudad y núcleo de su actividad financiera y comercial. Ofrece wifi gratuito a los huéspedes y las habitaciones incluyen TV pantalla plana, aire acondicionado y minibar. Recepción abierta 24 horas, servicio de habitaciones y conserje. Bar/Salón. Los pisos 7° y 8° pensados para el relax y esparcimiento con un área de Solarium y piscina a cielo abierto. Hotel para no fumadores.



Tarifas por habitación IVA INCLUIDO (salvo aclaración expresa). Gastos BANCARIOS 1.2%. TARIFAS SUJETAS A MODIFICACIÓN SIN PREVIO AVISO.

OBSERVACIONES:

- . TARIFA EN HAB DBL MAT.
- . TARIFA EN DBL TWIN:
\$ 126.600 (Baja 10/06 al 30/06) | \$ 151.900 (FSL Junio) | \$ 153.200 (Baja 01/07 al 28/02/2027) | \$ 183.8000 (Alta 01/07 al 28/02/2027).
- . CONSULTAR por TPL 2° semestre.

CASEROS 786

www.provincialplaza.com.ar



SALTA



GRAN PRESIDENTE ★★★★★



VIGENCIA: 01/06 al 30/06

RÉG: Desayuno ☕

SGL: \$ 105.000

DBL: \$ 155.000

TPL: \$ 170.000

CPL:

OTRAS:

VIGENCIA: 01/07 al 15/03/2027

RÉG: Desayuno ☕

SGL: \$ 110.000

DBL: \$ 160.000

TPL: \$ 180.000

CPL:

OTRAS:



ÚLTIMA ACTUALIZACIÓN
26/05/2026

DESCRIPCIÓN I UBICACIÓN

Está ubicado en pleno centro de Salta a solo 2 calles de la plaza 9 de Julio, del centro histórico y de la catedral. Ofrece habitaciones modernas con TV por cable y wifi gratis. Además disponen de caja fuerte, minibar y escritorio. Algunas tienen zona de estar. El restaurante hotel sirve platos internacionales y platos tradicionales del norte de Argentina. El bar ofrece una amplia variedad de bebidas. También cuenta con sauna seca y terraza solárium.



OBSERVACIONES:

- Pileta climatizada y Sauna.
- MENORES DE 5 AÑOS SIN CARGO
- MAP: \$ 33.000 neto.



AV. BELGRANO 353

www.granhotelpresidente.com

Tarifas por habitación IVA INCLUIDO (salvo aclaración expresa). Gastos BANCARIOS 1.2%. TARIFAS SUJETAS A MODIFICACIÓN SIN PREVIO AVISO.



SALTA



DEL VIRREY ★★★★★



VIGENCIA: Baja 16/06 al 05/07

RÉG: Desayuno Buffet ☕

SGL: **DBL:** \$ 180.000 **TPL:** \$ 220.000 **CPL:** \$ 280.000 **OTRAS:**

VIGENCIA: 06/07 al 01/08

RÉG: Desayuno Buffet ☕

SGL: **DBL:** \$ 220.000 **TPL:** \$ 275.000 **CPL:** \$ 335.000 **OTRAS:**

VIGENCIA: FSL 2° Semestre

RÉG: Desayuno Buffet ☕

SGL: **DBL:** \$ 220.000 **TPL:** \$ 220.000 **CPL:** \$ 335.000 **OTRAS:**

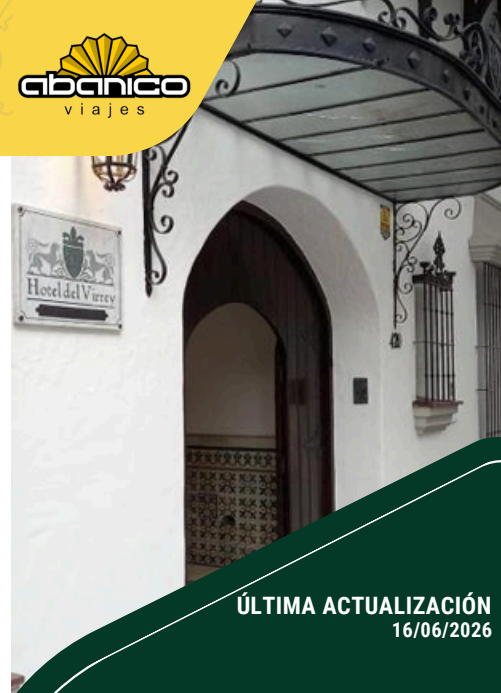

ÚLTIMA ACTUALIZACIÓN
16/06/2026

OBSERVACIONES:
. CONSULTAR DBL superior.



20 DE FEBRERO 420

www.hoteldelvirrey.com.ar

Tarifas por habitación IVA INCLUIDO (salvo aclaración expresa). Gastos BANCARIOS 1.2%. TARIFAS SUJETAS A MODIFICACIÓN SIN PREVIO AVISO.



SALTA



CASA REAL

★★★★



VIGENCIA: Baja 01/06 al 30/06
SGL: U\$D 134 **DBL:** U\$D 134

RÉG: Desayuno Buffet ☕
TPL: U\$D 186 **CPL:**

OTRAS:

VIGENCIA: FSL 1° Semestre
SGL: U\$D 159 **DBL:** U\$D 159

RÉG: Desayuno Buffet ☕
TPL: U\$D 240 **CPL:**

OTRAS:

VIGENCIA: 01/07 al 31/07
SGL: U\$D 174 **DBL:** U\$D 174

RÉG: Desayuno Buffet ☕
TPL: U\$D 227 **CPL:**

OTRAS:

VIGENCIA: 01/08 al 30/11
SGL: U\$D 159 **DBL:** U\$D 159

RÉG: Desayuno Buffet ☕
TPL: U\$D 240 **CPL:**

OTRAS:

VIGENCIA: FSL 2° Semestre
SGL: U\$D 174 **DBL:** U\$D 174

RÉG: Desayuno Buffet ☕
TPL: U\$D 227 **CPL:**

OTRAS:

VIGENCIA: 01/12 al 28/02/2027
SGL: U\$D 151 **DBL:** U\$D 151

RÉG: Desayuno Buffet ☕
TPL: U\$D 204 **CPL:**

OTRAS:



ÚLTIMA ACTUALIZACIÓN
23/04/2026

DESCRIPCIÓN I UBICACIÓN

Ubicado en un punto estratégico a pocos pasos del centro comercial y financiero de la ciudad de Salta y la plaza 9 de Julio se sitúan a solo 600 metros. Está a 100 metros de la calle Paseo Balcarce, donde se encuentran muchos bares y restaurantes con encanto. Todas nuestras habitaciones cuentan con un espacio de 35 mts2, aire acondicionado, zona de comedor, minibar y TV de pantalla plana. El baño incluye bañera, artículos de aseo gratuitos y secador de pelo. WiFi gratuita.



OBSERVACIONES:

· Consultar por política de menores

· FAMILY PLAN: CONSULTAR TARIFAS PARA 2 ADULTOS Y 2 MENORES DE 10 AÑOS



BARTOLOMÉ MITRE 669

www.casarealsalta.com

Tarifas por habitación IVA INCLUIDO (salvo aclaración expresa). Gastos BANCARIOS 1.2%. TARIFAS SUJETAS A MODIFICACIÓN SIN PREVIO AVISO.



SALTA



AMÉRIAN SALTA ★★★★★



VIGENCIA: 01/06 al 30/06

RÉG: Desayuno ☕

SGL: \$ 186.900

DBL: \$ 186.900

TPL: \$ 233.600

CPL:

OTRAS:

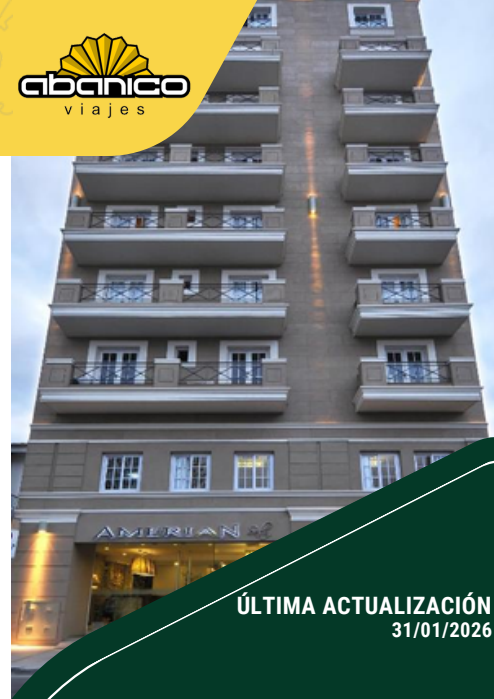

ÚLTIMA ACTUALIZACIÓN
31/01/2026

OBSERVACIONES:

- CONSULTAR POR HAB. Superior
- CONSULTAR POR FAMILY PLAN



SANTA FE 159

www.amerian.com

Tarifas por habitación IVA INCLUIDO (salvo aclaración expresa). Gastos BANCARIOS 1.2%. TARIFAS SUJETAS A MODIFICACIÓN SIN PREVIO AVISO.



ÚLTIMA ACTUALIZACIÓN
06/12/2025

OBSERVACIONES:

- . CONSULTAR POR HAB. Superior
- . CONSULTAR POR FAMILY PLAN

- . FSL: Consultar

 25 DE MAYO 230

www.alvarezarguelles.com

VIGENCIA: 01/06 al 31/07

SGL: U\$D 148 **DBL:** U\$D 148

RÉG: Desayuno Buffet ☕

TPL: U\$D 194 **CPL:**

OTRAS:

VIGENCIA: 01/08 al 30/11

SGL: U\$D 157 **DBL:** U\$D 157

RÉG: Desayuno Buffet ☕

TPL: U\$D 203 **CPL:**

OTRAS:

VIGENCIA: 01/12 al 31/12

SGL: U\$D 148 **DBL:** U\$D 148

RÉG: Desayuno Buffet ☕

TPL: U\$D 194 **CPL:**

OTRAS:

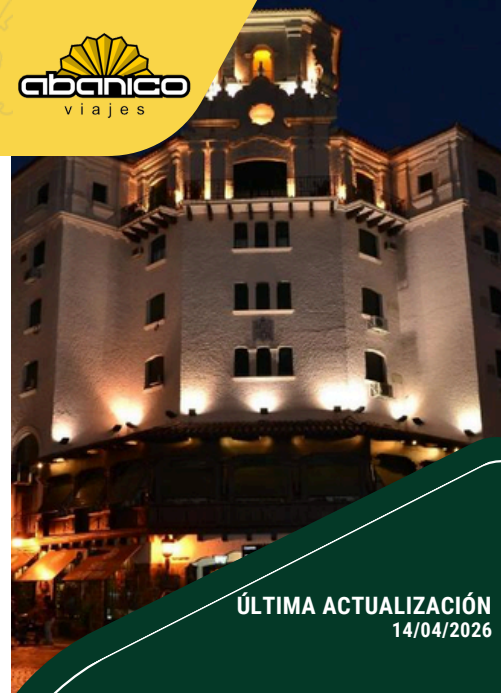

 **SALTA** **SALTA** ★★★★★**ÚLTIMA ACTUALIZACIÓN**
14/04/2026**OBSERVACIONES:**

. Consultar por habitación Ejecutiva.

 **BUENOS AIRES 1**www.hotelsalta.com

VIGENCIA: 01/06 al 30/06 **RÉG:** Desayuno Buffet ☕
SGL: \$ 148.000 **DBL:** \$ 224.000 **TPL:** \$ 352.000 **CPL:** \$ 436.000 **OTRAS:**

VIGENCIA: 01/07 al 30/09 **RÉG:** Desayuno Buffet ☕
SGL: \$ 156.000 **DBL:** \$ 236.000 **TPL:** \$ 352.000 **CPL:** \$ 432.000 **OTRAS:**

VIGENCIA: 01/10 al 20/12 **RÉG:** Desayuno Buffet ☕
SGL: \$ 168.000 **DBL:** \$ 252.000 **TPL:** \$ 380.000 **CPL:** \$ 464.000 **OTRAS:**

Beneficios exclusivos para los huéspedes del hotel durante su estadía:

- . Descuento en los consumos realizados en nuestro restaurante LA ESQUINA DEL SALTA, localizado en el primer piso del Hotel. Servicio gastronómico comienza con el desayuno buffet a partir de las 06:00 hrs hasta la cena, cerrando a las 23:59 hrs.
- . Descuento en las entradas a los museos: Museo de Alta Montaña (MAAM), Museo Güemes y Complejo Explora.
- . Descuento en Restaurante de comida mexicana, MÉXICO LINDO.
- . Descuento en BODEGA 9 CUMBRES y en BODEGA ISASMENDI en la localidad de Cachi.
- . Precios especiales en nuestro servicio de SPA.
- . Descuento en acceso y servicios gastronómicos en el SALTA POLO CLUB (aplican algunas condiciones por parte del club).

**Tarifas por habitación IVA INCLUIDO (salvo aclaración expresa). Gastos BANCARIOS 1.2%. TARIFAS SUJETAS A MODIFICACIÓN SIN PREVIO AVISO.**



SALTA



ALEJANDRO 1° ★★★★★



VIGENCIA: Baja 2026

SGL:

DBL: U\$D 191

RÉG: Desayuno ☕

TPL: U\$D 253

CPL:

OTRAS:

VIGENCIA: 10/07 al 01/08

SGL:

DBL: U\$D 228

RÉG: Desayuno ☕

TPL: U\$D 280

CPL:

OTRAS:



ÚLTIMA ACTUALIZACIÓN
08/06/2026

OBSERVACIONES:

. Hasta 2 menores de 8 años pueden compartir la habitación con los padres. Solo puede agregarse 1 cama extra.

EL COSTO DE LA CAMA EXTRA PARA MENORES ES DEL 50% del valor regular.



BALCARCE 252

www.alejandro1hotel.com.ar

Tarifas por habitación IVA INCLUIDO (salvo aclaración expresa). Gastos BANCARIOS 1.2%. TARIFAS SUJETAS A MODIFICACIÓN SIN PREVIO AVISO.

SALTA

ROOMIE BY DOT SUITES



VIGENCIA: 01/06 al 05/07 **RÉG:** Desayuno ☕
SGL: U\$D 86 **DBL:** U\$D 86 **TPL:** U\$D 101 **CPL:** U\$D 126 **OTRAS:**

VIGENCIA: 06/07 al 31/07 **RÉG:** Desayuno ☕
SGL: U\$D 101 **DBL:** U\$D 101 **TPL:** U\$D 116 **CPL:** U\$D 145 **OTRAS:**

VIGENCIA: 01/08 al 30/09 **RÉG:** Desayuno ☕
SGL: U\$D 86 **DBL:** U\$D 86 **TPL:** U\$D 101 **CPL:** U\$D 126 **OTRAS:**

VIGENCIA: 01/10 al 30/11 **RÉG:** Desayuno ☕
SGL: U\$D 101 **DBL:** U\$D 101 **TPL:** U\$D 116 **CPL:** U\$D 145 **OTRAS:**



ÚLTIMA ACTUALIZACIÓN
13/12/2025

OBSERVACIONES:
FSL: CONSULTAR



 ALVARADO 1310
www.roomiehotels.com

Tarifas por habitación IVA INCLUIDO (salvo aclaración expresa). Gastos BANCARIOS 1.2%. TARIFAS SUJETAS A MODIFICACIÓN SIN PREVIO AVISO.



SALTA



URQUIZA SUITES



VIGENCIA: Baja 01/06 al 30/06 **RÉG:** Desayuno ☕
SGL: \$ 75.000 **DBL:** \$ 75.000 **TPL:** \$ 89.000 **CPL:** \$ 123.200 **DX4:** \$ 163.000

VIGENCIA: FSL 1° Semestre **RÉG:** Desayuno ☕
SGL: \$ 94.000 **DBL:** \$ 94.000 **TPL:** \$ 110.000 **CPL:** \$ 154.000 **DX4:** \$ 195.000

VIGENCIA: Baja al 01/08 al 31/10 **RÉG:** Desayuno ☕
SGL: \$ 85.000 **DBL:** \$ 85.000 **TPL:** \$ 100.000 **CPL:** \$ 140.000 **DX4:** \$ 184.000

VIGENCIA: Julio + FSL 01/08 al 31/10 **RÉG:** Desayuno ☕
SGL: \$ 106.000 **DBL:** \$ 106.000 **TPL:** \$ 125.000 **CPL:** \$ 175.000 **DX4:** \$ 219.000

VIGENCIA: Baja 01/11 al 31/12 **RÉG:** Desayuno ☕
SGL: \$ 77.000 **DBL:** \$ 77.000 **TPL:** \$ 90.000 **CPL:** \$ 126.000 **DX4:** \$ 165.000

VIGENCIA: FSL Noviembre y Diciembre **RÉG:** Desayuno ☕
SGL: \$ 97.000 **DBL:** \$ 97.000 **TPL:** \$ 113.000 **CPL:** \$ 157.000 **DX4:** \$ 198.000



ÚLTIMA ACTUALIZACIÓN
06/04/2026

OBSERVACIONES:



URQUIZA 1045

www.urquizasuites.com.ar

Tarifas por habitación IVA INCLUIDO (salvo aclaración expresa). Gastos BANCARIOS 1.2%. TARIFAS SUJETAS A MODIFICACIÓN SIN PREVIO AVISO.

VIGENCIA: 01/06 al 30/06 **RÉG:** Desayuno ☕
SGL: **DBL:** \$ 50.000 **TPL:** \$ 75.000 **CPL:** \$ 95.000 **TIPO:** Habitaciones

VIGENCIA: 01/07 al 30/07 **RÉG:** Desayuno ☕
SGL: **DBL:** \$ 70.000 **TPL:** \$ 100.000 **CPL:** \$ 120.000 **TIPO:** Habitaciones

VIGENCIA: 01/06 al 30/06 **RÉG:** Desayuno ☕
SGL: **DX2:** \$ 70.000 **DX3:** \$ 90.000 **DX4:** \$ 100.000 **TIPO:** Departamento

VIGENCIA: 01/07 al 30/07 **RÉG:** Desayuno ☕
SGL: **DX2:** \$ 100.000 **DX3:** \$ 120.000 **DX4:** \$ 140.000 **TIPO:** Departamento



ÚLTIMA ACTUALIZACIÓN
30/05/2026

OBSERVACIONES:
· CONSULTAR por habitaciones QPL y departamentos para 5 y 6 pax.



 **SANTOS VEGA 1379**

www.apartgiova.com.ar

SALTA

MARILIAN [APART]



VIGENCIA: 05/07 al 31/07 **RÉG:** Sin Desayuno
SGL: \$ 120.750 **DBL:** \$ 137.500 **TPL:** \$ 158.125 **CPL:** \$ 182.500 **OTRAS:**

VIGENCIA: Baja 01/08 al 20/12 **RÉG:** Sin Desayuno
SGL: \$ 90.000 **DBL:** \$ 116.900 **TPL:** \$ 144.375 **CPL:** \$ 165.000 **OTRAS:**

VIGENCIA: FSL 2° SEM + Fiesta Milagro **RÉG:** Sin Desayuno
SGL: \$ 132.500 **DBL:** \$ 151.250 **TPL:** \$ 175.000 **CPL:** \$ 200.000 **OTRAS:**



ÚLTIMA ACTUALIZACIÓN
12/06/2026

OBSERVACIONES:

DESCRIPCIÓN I UBICACIÓN

Departamentos familiares con una ubicación perfecta para conocer la zona centro de Salta. A sólo 200 m de la Plaza 9 de Julio, 1 km del Teleférico del Cerro San Bernardo. Son 20 departamentos con capacidad hasta 5 personas y se abona de acuerdo a la cantidad de personas que lo ocupan. Aire acondicionado/calefacción. TV por cable. WI-FI. Recepción 24 horas. Guarda equipaje. Zona de estar. Cocina equipada. Servicio de Lavandería (con cargo).



ESPAÑA 254

www.hotelesdesalta.com.ar

Tarifas por habitación IVA INCLUIDO (salvo aclaración expresa). Gastos BANCARIOS 1.2%. TARIFAS SUJETAS A MODIFICACIÓN SIN PREVIO AVISO.

SALTA

GÜEMES [HOTEL & SPA]



VIGENCIA: Baja 01/06 al 20/12
SGL: U\$D 83 **DBL:** U\$D 83

RÉG: Desayuno ☕
TPL: U\$D 112 **CPL:**

OTRAS:

VIGENCIA: Feriados 2026
SGL: U\$D 98 **DBL:** U\$D 98

RÉG: Desayuno ☕
TPL: U\$D 133 **CPL:**

OTRAS:



GÜEMES

HOTEL & SPA

ÚLTIMA ACTUALIZACIÓN
31/01/2026

DESCRIPCIÓN I UBICACIÓN

Se encuentra ubicado en una zona privilegiada, a metros de la Plaza 9 de Julio y de la Catedral, cercano a los circuitos turísticos más importantes y rodeado de la diversidad gastronómica del lugar. El teleférico de la ciudad está a 800 metros. Todas las habitaciones están equipadas con calefacción, TV y baño privado con ducha. Habitaciones sin humo y familiares. Wi Fi sin cargo en todo el hotel, área de relax. Instalaciones de Spa, sauna.



OBSERVACIONES:

- CONSULTAR por habitación superior.
- Otros servicios con costo adicional: hidromasajes, sauna húmedo, lavandería y tintorería.

ESPAÑA 446

www.hotelguemes.com.ar

Tarifas por habitación IVA INCLUIDO (salvo aclaración expresa). Gastos BANCARIOS 1.2%. TARIFAS SUJETAS A MODIFICACIÓN SIN PREVIO AVISO.



SALTA



MG DESIGN [BOUTIQUE]



VIGENCIA: 01/06 al 31/12	RÉG: Desayuno Buffet ☕			
SGL: DBL:U\$D 139	TPL: CPL:	HAB: Clásica		
VIGENCIA: 01/06 al 31/12	RÉG: Desayuno Buffet ☕			
SGL: DBL:U\$D 160	TPL: CPL:	HAB: Superior		
VIGENCIA: 01/06 al 31/12	RÉG: Desayuno Buffet ☕			
SGL: DBL:U\$D 184	TPL: CPL:	HAB: Superior de Lujo		
VIGENCIA: 01/06 al 31/12	RÉG: Desayuno Buffet ☕			
SGL: DBL:U\$D 212	TPL: CPL:	HAB: Superior Premium		



ÚLTIMA ACTUALIZACIÓN
26/05/2026

OBSERVACIONES:



URQUIZA 64

www.delvinosalta.com.ar

Tarifas por habitación IVA INCLUIDO (salvo aclaración expresa). Gastos BANCARIOS 1.2%. TARIFAS SUJETAS A MODIFICACIÓN SIN PREVIO AVISO.

SALTA DEL VINO [BOUTIQUE]



VIGENCIA: 01/06 al 20/12

RÉG: Desayuno a la carta ☕

SGL: **DBL:** \$ 144.375 **TPL:** \$ 171.875 **CPL:** \$ 253.000 **OTRAS:**



ÚLTIMA ACTUALIZACIÓN
06/01/2026

OBSERVACIONES:

· LA TPL ES COMISIONABLE SOBRE EL PRECIO DE LA DBL.

· Los pasajeros podrán elegir entre 3 opciones de desayunos.



AMEGHINO 555

www.delvinosalta.com.ar



Tarifas por habitación IVA INCLUIDO (salvo aclaración expresa). Gastos BANCARIOS 1.2%. TARIFAS SUJETAS A MODIFICACIÓN SIN PREVIO AVISO.