

CAFAYATE VIEJA POSADA



ÚLTIMA ACTUALIZACIÓN
25/03/2026

OBSERVACIONES:
 . Tipo de habitación: Standard.
 . Incluye cochera.

VIGENCIA: 01/04 al 30/06	RÉG: Desayuno ☕	TPL: U\$D 163	CPL: U\$D 181	OTRAS:
SGL: U\$D 91 DBL: U\$D 91				
VIGENCIA: 01/07 al 31/07	RÉG: Desayuno ☕	TPL: \$ U\$D 177	CPL: U\$D 197	OTRAS:
SGL: U\$D 98 DBL: U\$D 98				
VIGENCIA: 01/08 al 31/10	RÉG: Desayuno ☕	TPL: U\$D 163	CPL: U\$D 181	OTRAS:
SGL: U\$D 91 DBL: U\$D 91				
VIGENCIA: 01/11 al 20/12	RÉG: Desayuno ☕	TPL: U\$D 177	CPL: U\$D 197	OTRAS:
SGL: U\$D 98 DBL: U\$D 98				

DESCRIPCIÓN I UBICACIÓN

Ubicada en una encantadora casa de estilo colonial con piscina y con conexión Wi-Fi gratuita a sólo 200 metros de la plaza principal de Cafayate. A 200 metros de la estación de autobuses y 400 metros del Museo del Vino. El establecimiento sirve desayunos y cuenta con estacionamiento gratuito. Las habitaciones cuentan con suelo de baldosa, paredes de ladrillo visto, aire acondicionado, calefacción y ventiladores. Además, todas incluyen baño privado y ofrecen vistas al jardín.



Tarifas por habitación IVA INCLUIDO (salvo aclaración expresa). Gastos BANCARIOS 1.2%. TARIFAS SUJETAS A MODIFICACIÓN SIN PREVIO AVISO.

 CALIXTO MAMANÍ 87

www.viejaposada.com.ar



ÚLTIMA ACTUALIZACIÓN
18/03/2026

VIGENCIA: 01/04 al 31/05 **RÉG:** Desayuno ☕
SGL: \$ 109.000 **DBL:** \$ 175.000 **TPL:** \$ 210.000 **CPL:** \$ 235.000 **HAB:** Standard

VIGENCIA: 01/04 al 31/05 **RÉG:** Desayuno ☕
SGL: \$ 119.000 **DBL:** \$ 198.000 **TPL:** \$ 245.000 **CPL:** \$ 265.000 **HAB:** Superior

OBSERVACIONES:
 . Piscina y Estacionamiento.

DESCRIPCIÓN I UBICACIÓN

Ubicado en un edificio modernista, en los alrededores podrá visitar lugares de interés natural como el Valle de Cachi y el río Las Conchas, en la Ruta Nacional 68. Cuenta con un jardín con pileta exterior, Estacionamiento propio, Confitería/Bar y conexión Wi-Fi gratuita. Todas las habitaciones cuentan con: Tv LCD, Línea Telefónica, Aire acondicionado, Calefacción, Ventilador de techo, Caja de Seguridad y Baño privado.

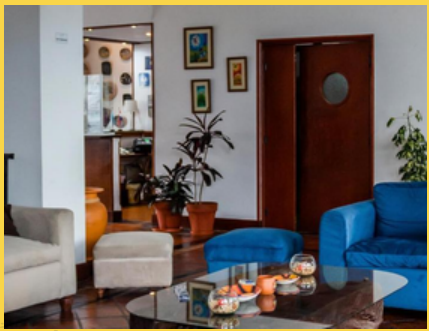

 CALCHAQUÍ 62

www.hotellossaucescafayate.com

VIGENCIA: 01/04 al 30/06	RÉG: Desayuno ☕	SGL: \$ 110.000	DBL: \$ 170.000	TPL:	CPL:	HAB: Clásica
VIGENCIA: 01/07 al 20/12	RÉG: Desayuno ☕	SGL: \$ 125.000	DBL: \$ 195.000	TPL:	CPL:	HAB: Clásica
VIGENCIA: 01/04 al 30/06	RÉG: Desayuno ☕	SGL: \$ 145.000	DBL: \$ 210.000	TPL: \$ 240.000	CPL:	HAB: Standard
VIGENCIA: 01/07 al 20/12	RÉG: Desayuno ☕	SGL: \$ 165.000	DBL: \$ 240.000	TPL: \$ 275.000	CPL:	HAB: Standard
VIGENCIA: 01/04 al 30/06	RÉG: Desayuno ☕	SGL: \$ 175.000	DBL: \$ 240.000	TPL: \$ 300.000	CPL:	HAB: Superior
VIGENCIA: 01/07 al 20/12	RÉG: Desayuno ☕	SGL: \$ 200.000	DBL: \$ 275.000	TPL: \$ 345.000	CPL:	HAB: Superior



ÚLTIMA ACTUALIZACIÓN
10/02/2026

OBSERVACIONES:

DESCRIPCIÓN I UBICACIÓN

Posee una ubicación privilegiada, a tan solo 50 metros de la plaza principal, muy cerca de la Iglesia Catedral y el Museo del Vino. Desde su terraza se tiene una visión magnífica de cerros y viñedos característicos de la zona de los valles calchaquies. Las habitaciones cuentan con TV de pantalla plana, Wi-Fi gratis, Aire acondicionado, Calefacción, Estacionamiento. Piscina, Spa y GYM.



 AV. GRAL. GÜEMES SUR 154

www.cafayateasturias.com



CAFAYATE



PIATTELLI WINE RESORT ★★★★★



VIGENCIA: 01/04 al 20/06 **RÉG:** Desayuno ☕
SGL: **DBL:** U\$D 282 **TPL:** **CPL:** **HAB:** Deluxe

VIGENCIA: 01/04 al 20/06 **RÉG:** Desayuno ☕
SGL: **DBL:** U\$D 350 **TPL:** **CPL:** **HAB:** Ejecutiva

VIGENCIA: 01/04 al 20/06 **RÉG:** Desayuno ☕
SGL: **DBL:** U\$D 518 **TPL:** **CPL:** **HAB:** Presidencial



ÚLTIMA ACTUALIZACIÓN
18/03/2026

DESCRIPCIÓN I UBICACIÓN

Ubicado en un lugar mágico entre paisajes y atardeceres idílicos. Este resort de 5 estrellas ofrece recepción 24 horas, un centro de spa y bienestar con centro de fitness, sauna, bañera de hidromasaje y piscina al aire libre. Cada habitación cuenta con aire acondicionado, escritorio, TV de pantalla plana, baño privado, ropa de cama, caja fuerte, toallas, terraza con vistas a la montaña y dispone de algunas unidades con vistas a la ciudad. Todas cuentan con balcón.



OBSERVACIONES:

. Restaurant 360 de arquitectura circular, ofrece a los huéspedes la posibilidad de desayunar, almorzar o cenar con visitas a los viñedos y de un espacio a abierto cuando el clima acompaña.

RUTA PROV. NRO 2 KM 2

www.piattelliwineresort.com.ar

Tarifas por habitación IVA INCLUIDO (salvo aclaración expresa). Gastos BANCARIOS 1.2%. TARIFAS SUJETAS A MODIFICACIÓN SIN PREVIO AVISO.

CAFAYATE

GRACE CAFAYATE



VIGENCIA: 01/04 al 25/12 **RÉG:** Desayuno ☕
SGL: **DBL:** U\$D 362 **TPL:** **CPL:** **OTRAS:**

VIGENCIA: 01/04 al 25/12 **RÉG:** Desayuno ☕
SGL: **DBL:** U\$D 417 **TPL:** **CPL:** **OTRAS:**

VIGENCIA: 01/04 al 25/12 **RÉG:** Desayuno ☕
SGL: **DBL:** U\$D 398 **TPL:** **CPL:** **OTRAS:**



ÚLTIMA ACTUALIZACIÓN
25/02/2026

OBSERVACIONES:
· HABITACIÓN DELUXE.
→ Adicional tercer pax: U\$D 73
· CONSULTAR por otro tipo de habitación.



RUTA NACIONAL 40, KM 4340

www.graceargentina.com.ar

Tarifas por habitación IVA INCLUIDO (salvo aclaración expresa). Gastos BANCARIOS 1.2%. TARIFAS SUJETAS A MODIFICACIÓN SIN PREVIO AVISO.



CAFAYATE

PATIOS DE CAFAYATE



VIGENCIA: 01/04 al 30/04 **RÉG:** Desayuno ☕
SGL: **DBL:** U\$D 314 **TPL:** **CPL:** **HAB:** Vista Galería

VIGENCIA: 05/01 al 30/06 **RÉG:** Desayuno ☕
SGL: **DBL:** U\$D 241 **TPL:** **CPL:** **HAB:** Vista Galería

VIGENCIA: Baja 01/07 al 31/07 **RÉG:** Desayuno ☕
SGL: **DBL:** U\$D 314 **TPL:** **CPL:** **HAB:** Vista Galería

VIGENCIA: Vacaciones Julio **RÉG:** Desayuno ☕
SGL: **DBL:** U\$D 362 **TPL:** **CPL:** **HAB:** Vista Galería

VIGENCIA: 01/08 al 30/09 **RÉG:** Desayuno ☕
SGL: **DBL:** U\$D 314 **TPL:** **CPL:** **HAB:** Vista Galería



ÚLTIMA ACTUALIZACIÓN
25/02/2026

OBSERVACIONES:

- . Spa y uso de hidromasaje y Sala de relax.
- . CONSULTAR HAB. Jardín, Colonial y Suite.
- . CAMA ADICIONAL: U\$D 61. Cuna sin cama.



RUTA 68 Y RUTA 40

www.patiosdecafayate.com



CAFAYATE

PATIOS DE CAFAYATE



VIGENCIA: 01/10 al 30/11	RÉG: Desayuno ☕			
SGL:	DBL: U\$D 362	TPL:	CPL:	HAB: Vista Galería
VIGENCIA: 01/12 al 20/12	RÉG: Desayuno ☕			
SGL:	DBL: U\$D 241	TPL:	CPL:	HAB: Vista Galería
VIGENCIA: 21/12 al 31/12	RÉG: Desayuno ☕			
SGL:	DBL: U\$D 362	TPL:	CPL:	HAB: Vista Galería



ÚLTIMA ACTUALIZACIÓN
25/02/2026

OBSERVACIONES:

- Spa y uso de hidromasaje y Sala de relax.
- CONSULTAR HAB. Jardín, Colonial y Suite.
- CAMA ADICIONAL: U\$D 61. Cuna sin cama.



 RUTA 68 Y RUTA 40

www.patiosdecafayate.com

Tarifas por habitación IVA INCLUIDO (salvo aclaración expresa). Gastos BANCARIOS 1.2%. TARIFAS SUJETAS A MODIFICACIÓN SIN PREVIO AVISO.