

VIGENCIA: 22/12 al 05/04/2026 **RÉG:** Desayuno ☕
SGL: \$ 137.000 **DBL:** \$ 137.000 **TPL:** \$ 171.250 **CPL:** \$ 214.062 **OTRAS:**

VIGENCIA: 06/04 al 08/07/2026 **RÉG:** Desayuno ☕
SGL: \$ 75.350 **DBL:** \$ 75.350 **TPL:** \$ 94.187 **CPL:** \$ 117.734 **OTRAS:**

VIGENCIA: 09/07 al 15/10/2026 **RÉG:** Desayuno ☕
SGL: \$ 102.750 **DBL:** \$ 102.750 **TPL:** \$ 128.437 **CPL:** \$ 160.546 **OTRAS:**

VIGENCIA: 16/10 al 10/12/2026 **RÉG:** Desayuno ☕
SGL: \$ 109.600 **DBL:** \$ 109.600 **TPL:** \$ 137.000 **CPL:** \$ 171.250 **OTRAS:**



ÚLTIMA ACTUALIZACIÓN
22/12/2025

OBSERVACIONES:



AV. SAN MARTÍN 1355

www.findelmundo.tur.ar



USHUAIA DE LOS ANDES ★★



VIGENCIA: 15/12 al 31/12

SGL: \$ 165.000

DBL: \$ 165.000

RÉG: Desayuno ☕

TPL: \$ 215.000

CPL:

OTRAS:

VIGENCIA: 01/01 al 28/02/2026

SGL: \$ 200.000

DBL: \$ 200.000

RÉG: Desayuno ☕

TPL: \$ 260.000

CPL:

OTRAS:

VIGENCIA: 01/03 al 05/04/2026

SGL: \$ 180.000

DBL: \$ 180.000

RÉG: Desayuno ☕

TPL: \$ 230.000

CPL:

OTRAS:

VIGENCIA: 06/04 al 10/07/2026

SGL: \$ 154.000

DBL: \$ 154.000

RÉG: Desayuno ☕

TPL: \$ 200.000

CPL:

OTRAS:

VIGENCIA: 11/07 al 31/07/2026

SGL: \$ 200.000

DBL: \$ 200.000

RÉG: Desayuno ☕

TPL: \$ 260.000

CPL:

OTRAS:

VIGENCIA: 01/08 al 31/08/2026

SGL: \$ 180.000

DBL: \$ 180.000

RÉG: Desayuno ☕

TPL: \$ 230.000

CPL:

OTRAS:

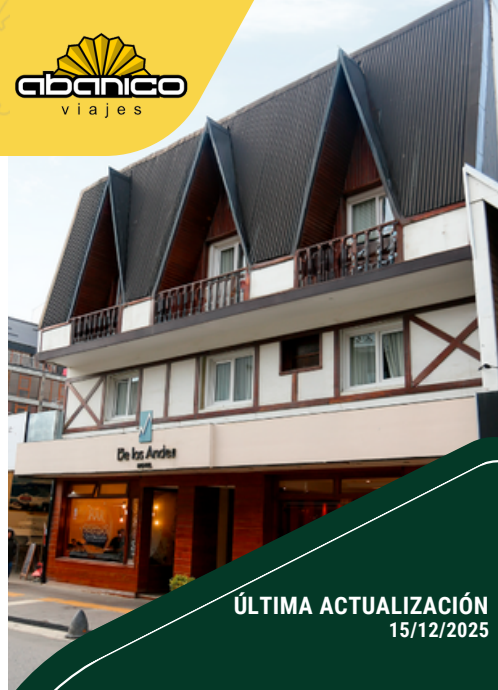

ÚLTIMA ACTUALIZACIÓN
15/12/2025

OBSERVACIONES:

. VIGENCIA DE TARIFARIO: Precompra hasta el 27/02/2026.



AV. SAN MARTÍN 753

www.delosandeshotel.com.ar

Tarifas por habitación IVA INCLUIDO (salvo aclaración expresa). Gastos de Reserva \$ 3000. TARIFAS SUJETAS A MODIFICACIÓN SIN PREVIO AVISO.

VIGENCIA: 15/12 al 31/12	RÉG: Desayuno ☕			
SGL: \$ 170.000	DBL: \$ 170.000	TPL: \$ 220.000	CPL:	OTRAS:
<hr/>				
VIGENCIA: 01/01 al 28/02/2026	RÉG: Desayuno ☕			
SGL: \$ 205.000	DBL: \$ 205.000	TPL: \$ 265.000	CPL:	OTRAS:
<hr/>				
VIGENCIA: 01/03 al 05/04/2026	RÉG: Desayuno ☕			
SGL: \$ 186.000	DBL: \$ 186.000	TPL: \$ 242.000	CPL:	OTRAS:
<hr/>				
VIGENCIA: 06/04 al 10/07/2026	RÉG: Desayuno ☕			
SGL: \$ 158.000	DBL: \$ 158.000	TPL: \$ 206.000	CPL:	OTRAS:
<hr/>				
VIGENCIA: 11/07 al 31/07/2026	RÉG: Desayuno ☕			
SGL: \$ 205.000	DBL: \$ 205.000	TPL: \$ 265.000	CPL:	OTRAS:
<hr/>				
VIGENCIA: 01/08 al 31/08/2026	RÉG: Desayuno ☕			
SGL: \$ 186.000	DBL: \$ 186.000	TPL: \$ 242.000	CPL:	OTRAS:

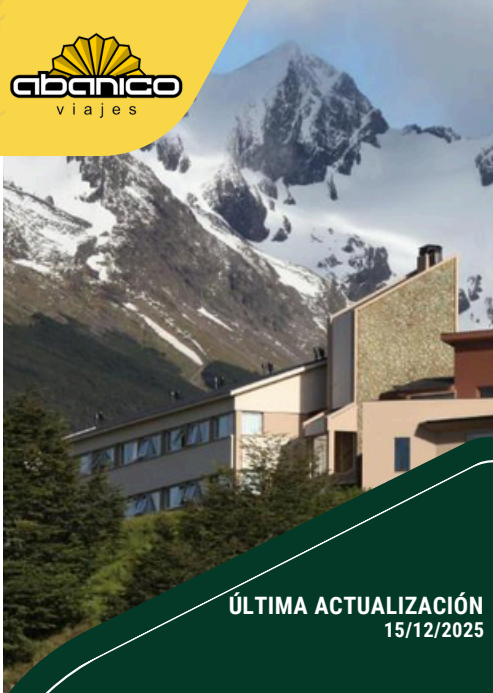

ÚLTIMA ACTUALIZACIÓN
15/12/2025

OBSERVACIONES:
. VIGENCIA DE TARIFARIO: Precompra hasta
el 27/02/2026.





USHUAIA

CANAL DE BEAGLE ★★★



VIGENCIA: 15/12 al 31/12

SGL: \$ 212.000

DBL: \$ 212.000

RÉG: Desayuno ☕

TPL: \$ 275.000

CPL:

OTRAS:

VIGENCIA: 01/01 al 28/02/2026

SGL: \$ 260.000

DBL: \$ 260.000

RÉG: Desayuno ☕

TPL: \$ 338.000

CPL:

OTRAS:

VIGENCIA: 01/03 al 05/04/2026

SGL: \$ 242.000

DBL: \$ 242.000

RÉG: Desayuno ☕

TPL: \$ 315.000

CPL:

OTRAS:

VIGENCIA: 06/04 al 10/07/2026

SGL: \$ 190.000

DBL: \$ 190.000

RÉG: Desayuno ☕

TPL: \$ 246.000

CPL:

OTRAS:

VIGENCIA: 11/07 al 31/07/2026

SGL: \$ 260.000

DBL: \$ 260.000

RÉG: Desayuno ☕

TPL: \$ 338.000

CPL:

OTRAS:

VIGENCIA: 01/08 al 31/08/2026

SGL: \$ 242.000

DBL: \$ 242.000

RÉG: Desayuno ☕

TPL: \$ 315.000

CPL:

OTRAS:



ÚLTIMA ACTUALIZACIÓN
15/12/2025

OBSERVACIONES:

. VIGENCIA DE TARIFARIO: Precompra hasta el 27/02/2026.



AV. MAIPÚ 547

www.canalbeaglehotel.com.ar

Tarifas por habitación IVA INCLUIDO (salvo aclaración expresa). Gastos de Reserva \$ 3000. TARIFAS SUJETAS A MODIFICACIÓN SIN PREVIO AVISO.

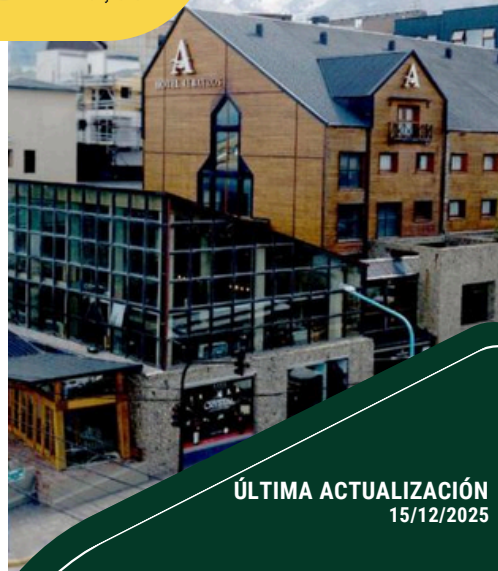

ÚLTIMA ACTUALIZACIÓN
15/12/2025

VIGENCIA: 15/12 al 31/12 **RÉG:** Desayuno ☕
SGL: \$ 231.000 **DBL:** \$ 231.000 **TPL:** \$ 300.000 **CPL:** **OTRAS:**

VIGENCIA: 01/01 al 28/02/2026 **RÉG:** Desayuno ☕
SGL: \$ 265.000 **DBL:** \$ 265.000 **TPL:** \$ 345.000 **CPL:** **OTRAS:**

VIGENCIA: 01/03 al 05/04/2026 **RÉG:** Desayuno ☕
SGL: \$ 253.000 **DBL:** \$ 253.000 **TPL:** \$ 329.000 **CPL:** **OTRAS:**

VIGENCIA: 06/04 al 10/07/2026 **RÉG:** Desayuno ☕
SGL: \$ 197.000 **DBL:** \$ 197.000 **TPL:** \$ 256.000 **CPL:** **OTRAS:**

VIGENCIA: 11/07 al 31/07/2026 **RÉG:** Desayuno ☕
SGL: \$ 265.000 **DBL:** \$ 265.000 **TPL:** \$ 345.000 **CPL:** **OTRAS:**

VIGENCIA: 01/08 al 31/08/2026 **RÉG:** Desayuno ☕
SGL: \$ 253.000 **DBL:** \$ 253.000 **TPL:** \$ 329.000 **CPL:** **OTRAS:**

OBSERVACIONES:

. Acceso al Gimnasio, Internet y Circuito de Hidroterapia en el Spa del Hotel, esto incluye el uso del Hidromasaje, Sauna y duchas finlandesa y escocesa.

. CONSULTAR POR MEDIA PENSIÓN.

. **VIGENCIA DE TARIFARIO:** Precompra hasta el 27/02/2026.

 AV. MAIPÚ 505

www.albatroshotel.com.ar





USHUAIA

PATAGONIA JARKÉ ★★★

[HOSTERÍA]



VIGENCIA: 01/12 al 28/02/2026/12

RÉG: Desayuno ☕

SGL: \$ 123.875 **DBL:** \$ 123.875 **TPL:** \$ 157.500 **CPL:** \$ 182.500 **QPL:** \$ 185.000

VIGENCIA: 01/03 al 31/03/2026

RÉG: Desayuno ☕

SGL: \$ 118.750 **DBL:** \$ 118.750 **TPL:** \$ 143.750 **CPL:** \$ 168.750 **QPL:** \$ 177.500



ÚLTIMA ACTUALIZACIÓN
05/09/2025

OBSERVACIONES:



GDOR. PAZ 1305

www.patagoniajarke.com.ar

Tarifas por habitación IVA INCLUIDO (salvo aclaración expresa). Gastos de Reserva \$ 3000. TARIFAS SUJETAS A MODIFICACIÓN SIN PREVIO AVISO.

VIGENCIA: 01/12 al 22/12	RÉG: Desayuno ☕			
SGL: U\$D 104 DBL: U\$D 115	TPL: U\$D 172 CPL:		OTRAS:	
VIGENCIA: 23/12 al 31/01/2026	RÉG: Desayuno ☕			
SGL: U\$D 175 DBL: U\$D 194	TPL: U\$D 291 CPL:		OTRAS:	
VIGENCIA: 01/02 al 28/02/2026	RÉG: Desayuno ☕			
SGL: U\$D 154 DBL: U\$D 171	TPL: U\$D 256 CPL:		OTRAS:	
VIGENCIA: 01/03 al 05/04/2026	RÉG: Desayuno ☕			
SGL: U\$D 109 DBL: U\$D 120	TPL: U\$D 180 CPL:		OTRAS:	

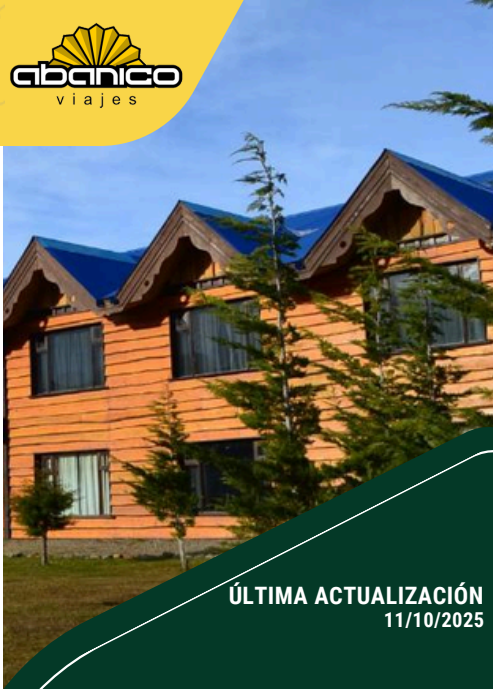

ÚLTIMA ACTUALIZACIÓN
11/10/2025

OBSERVACIONES:
· CONSULTAR por estadías de más de 4 noches y por habitaciones SUPERIORES.
· Traslados desde y hacia el centro en horarios preestablecidos, de cortesía, sujeto a disponibilidad de plaza.



VIGENCIA: 01/12 al 23/12/2026

SGL: U\$D 149 **DBL:** U\$D 149

RÉG: Desayuno Buffet ☕

TPL: U\$D 199

CPL: U\$D 442

OTRAS:

VIGENCIA: 24/12 al 04/01/2026

SGL: U\$D 175 **DBL:** U\$D 175

RÉG: Desayuno Buffet ☕

TPL: U\$D 225

CPL: U\$D 491

OTRAS:

VIGENCIA: 05/01 al 28/02/2026

SGL: U\$D 149 **DBL:** U\$D 149

RÉG: Desayuno Buffet ☕

TPL: U\$D 199

CPL: U\$D 442

OTRAS:



ÚLTIMA ACTUALIZACIÓN
19/08/2025

OBSERVACIONES:

. Shuttle al centro de la ciudad de Ushuaia (en horarios fijos).

. CONSULTAR POR HAB. SUPERIOR.



DEL TOLKEYEN 2391

www.tolkeyenhotel.com

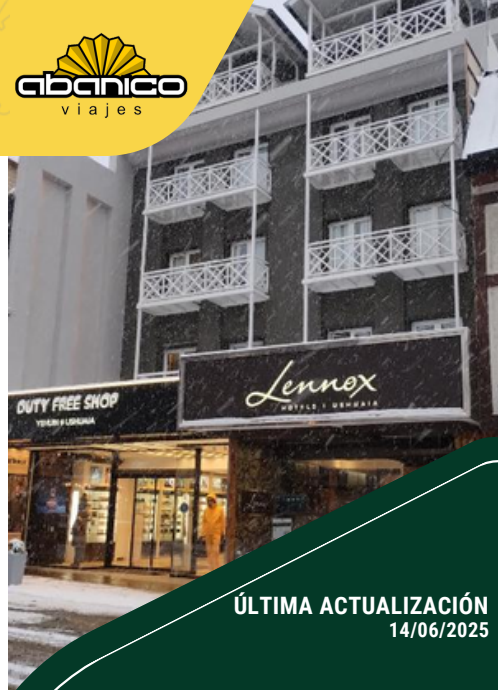

ÚLTIMA ACTUALIZACIÓN
14/06/2025

OBSERVACIONES:



AV. SAN MARTÍN 776

www.lennoxhotels.com/ushuaia.htm

VIGENCIA: 01/12 al 31/12

SGL: U\$D 199

DBL: U\$D 199

RÉG: Desayuno 

TPL: U\$D 236

CPL:

OTRAS:

VIGENCIA: 01/01 al 28/02/2026

SGL: U\$D 211

DBL: U\$D 211

RÉG: Desayuno 

TPL: U\$D 274

CPL:

OTRAS:





ÚLTIMA ACTUALIZACIÓN
05/05/2025

OBSERVACIONES:

VIGENCIA: 01/12 al 31/12

SGL: U\$D 200

DBL: U\$D 210

RÉG: Desayuno ☕

TPL: U\$D 260

CPL:

OTRAS:

VIGENCIA: 02/01 al 31/03/2026

SGL: U\$D 220

DBL: U\$D 230

RÉG: Desayuno ☕

TPL: U\$D 300

CPL:

OTRAS:



 25 DE MAYO 245

www.hotel1810.com



USHUAIA FUEGUINO ★★★★★



VIGENCIA: 01/12 al 28/02/2026

RÉG: Desayuno ☕

SGL: \$ 310.500 **DBL:** \$ 310.500 **TPL:** \$ 388.125 **CPL:** \$ 421.000 **OTRAS:**

VIGENCIA: 01/03 al 05/04/2026

RÉG: Desayuno ☕

SGL: \$ 256.450 **DBL:** \$ 256.450 **TPL:** \$ 320.565 **CPL:** \$ 421.000 **OTRAS:**



ÚLTIMA ACTUALIZACIÓN
21/07/2025

OBSERVACIONES:

DESCRIPCIÓN / UBICACIÓN

Se sitúa en el centro de la ciudad, a solo 100 mts de la calle principal, del puerto y del casino. A 6 km del Aeropuerto Internacional. Recepción 24 horas. Cuenta con servicio de habitaciones y roomservice, conexión a internet Wi-Fi, instalaciones adaptadas a personas con movilidad reducida, calefacción central por losa radiante y radiadores regulables en cada habitación. Sus instalaciones también ofrecen gimnasio, con equipos aeróbicos, sauna seco, sala de vapor y gabinetes de masajes, zona de relax donde encontrará el equilibrio entre cuerpo y mente.



GDOR. DELOQUI 1282

www.fueguinohotel.com.ar

Tarifas por habitación IVA INCLUIDO (salvo aclaración expresa). Gastos de Reserva \$ 3000. TARIFAS SUJETAS A MODIFICACIÓN SIN PREVIO AVISO.



USHUAIA

CILENE DEL FARO

★★★★



VIGENCIA: 01/12 al 31/03/2026

SGL: U\$D 200

DBL: U\$D 200

RÉG: Desayuno Buffet ☕

TPL:

CPL: U\$D 400 **OTRAS:**



ÚLTIMA ACTUALIZACIÓN
06/05/2025

OBSERVACIONES:

- . Habitaciones Vista jardín. Consultar tipo de cambio en el momento de la reserva.
- . Consultar Vista al Canal o Departamentos.
- . Acceso al Spa, caja de seguridad, Playroom para niños, acceso al Glass Bar.



YAGANES 74

www.cilenedelfaro.com



Tarifas por habitación IVA INCLUIDO (salvo aclaración expresa). Gastos de Reserva \$ 3000. TARIFAS SUJETAS A MODIFICACIÓN SIN PREVIO AVISO.



USHUAIA



ORIGINAL HOUSE [BOUTIQUE]



VIGENCIA: 01/12 al 31/03/2026 **RÉG:** Desayuno Box ☕
SGL: \$ 265.000 **DBL:** \$ 265.000 **TPL:** \$ 300.000 **CPL:** **OTRAS:**

VIGENCIA: 01/04 al 31/05/2026 **RÉG:** Desayuno Box ☕
SGL: \$ 205.000 **DBL:** \$ 205.000 **TPL:** \$ 240.000 **CPL:** **OTRAS:**



ÚLTIMA ACTUALIZACIÓN
13/10/2025

DESCRIPCIÓN I UBICACIÓN

En el corazón de la ciudad rescata el esplendor de una construcción de 1927 para transformarla en un concepto hotelero sin precedentes a 2.3 km del Polideportivo Municipal, a 2.6 km de Bahía Encerrada y a 21 km de Parque nacional. Recepción 24 horas, wifi gratis. Zona de estar, TV de pantalla plana con canales por cable, cocina, zona de comedor, caja fuerte y baño privado con bidet, artículos de aseo gratuitos y secador de pelo. Todas las habitaciones están equipadas con cafetera, algunas ofrecen terraza y otras también disponen de vistas al mar.



OBSERVACIONES:

- PRECIO EN DUPLEX STD.
- CONSULTAR POR HAB. SUPERIORES.

 YAGANES 186

www.originalhouse.com.ar

Tarifas por habitación IVA INCLUIDO (salvo aclaración expresa). Gastos de Reserva \$ 3000. TARIFAS SUJETAS A MODIFICACIÓN SIN PREVIO AVISO.



USHUAIA

MIRALEJOS [APART]



VIGENCIA: 01/12 al 26/12		RÉG: Desayuno ☕		
1PAX:	2PAX: \$ 90.000	3PAX: \$ 105.000	4PAX:	OTRAS:
VIGENCIA: 27/12 al 04/04/2026		RÉG: Desayuno ☕		
1PAX:	2PAX: \$ 110.000	3PAX: \$ 125.000	4PAX:	OTRAS:
VIGENCIA: 05/04 al 08/07/2026		RÉG: Desayuno ☕		
1PAX:	2PAX: \$ 80.000	3PAX: \$ 95.000	4PAX:	OTRAS:
VIGENCIA: 09/07 al 27/09/2026		RÉG: Desayuno ☕		
1PAX:	2PAX: \$ 100.000	3PAX: \$ 115.000	4PAX:	OTRAS:
VIGENCIA: 28/09 al 31/10/2026		RÉG: Desayuno ☕		
1PAX:	2PAX: \$ 90.000	3PAX: \$ 105.000	4PAX:	OTRAS:



ÚLTIMA ACTUALIZACIÓN
24/09/2025

OBSERVACIONES:



Tarifas por habitación IVA INCLUIDO (salvo aclaración expresa). Gastos de Reserva \$ 3000. TARIFAS SUJETAS A MODIFICACIÓN SIN PREVIO AVISO.

 KAMSHAM 868

www.miralejosushuaia.com



USHUAIA



HOSTAL DEL BOSQUE [APART]



VIGENCIA: 01/09 al 30/09 **RÉG:** Desayuno ☕
1PAX: \$ 192.000 **2PAX:** \$ 192.000 **3PAX:** \$ 249.600 **4PAX:** \$ 307.200 **OTRAS:**

VIGENCIA: 01/10 al 30/11 **RÉG:** Desayuno ☕
1PAX: \$ 216.000 **2PAX:** \$ 216.000 **3PAX:** \$ 280.800 **4PAX:** \$ 345.600 **OTRAS:**

VIGENCIA: 01/12 al 28/12 **RÉG:** Desayuno ☕
1PAX: \$ 162.000 **2PAX:** \$ 162.000 **3PAX:** \$ 210.600 **4PAX:** \$ 259.200 **OTRAS:**

VIGENCIA: 01/09 al 30/09 **RÉG:** Desayuno ☕
1PAX: \$ 129.000 **2PAX:** \$ 129.000 **3PAX:** \$ 167.700 **4PAX:** \$ 206.400 **OTRAS:**

VIGENCIA: 01/10 al 30/11 **RÉG:** Desayuno ☕
1PAX: \$ 211.500 **2PAX:** \$ 211.500 **3PAX:** \$ 274.950 **4PAX:** \$ 338.400 **OTRAS:**

VIGENCIA: 01/12 al 28/12 **RÉG:** Desayuno ☕
1PAX: \$ 217.500 **2PAX:** \$ 217.500 **3PAX:** \$ 282.750 **4PAX:** \$ 348.000 **OTRAS:**



ÚLTIMA ACTUALIZACIÓN
15/12/2025

OBSERVACIONES:
. COM: 5%

. MAP: \$ 55.000 neto

. VIGENCIA DE TARIFARIO: Precompra
hasta el 30/12/2025.



MAGALLANES 709

www.hostaldelbosque.com.ar

Tarifas por habitación IVA INCLUIDO (salvo aclaración expresa). Gastos de Reserva \$ 3000. TARIFAS SUJETAS A MODIFICACIÓN SIN PREVIO AVISO.